GelsenTrabPark

TRAB!
Rennzeitschrift

28. September 2025

€ 3,00

GARANTIEAUSZAHLUNG!

Rennen 05: Viererwette / keine DW
Garantieauszahlung 2.222 Euro

Rennen 07: Start zur V5-Wette
Garantieauszahlung 4.000 Euro

Rennen 08: Viererwette / keine DW
Garantieauszahlung 3.000 Euro

Rennen 10: Start zur V3-Wette

Rennen 11: Viererwette / keine DW
Garantieauszahlung 3.333 Euro

WIE WETTE ICH?

SIEG-Wette:

Sie wetten, dass „Ihr Pferd“ als Sieger durchs Ziel läuft. Wenn das geschieht, haben Sie gewonnen!
Das gewettete Pferd in Rang I anstreichen.

PLATZ-Wette:

Sie wetten, dass „Ihr Pferd“ unter den ersten drei Pferden durchs Ziel läuft. Wenn das geschieht, haben Sie gewonnen! Bei 7 oder weniger im Rennprogramm aufgeführten Pferden muss das Pferd auf einem der ersten beiden Plätze einkommen. Im Rennen mit einer Viererwette gibt es (bei mind. 12 aufgeführten Pferden) vier Platzquoten.
Das gewettete Pferd in Rang I anstreichen.

ZWEIER-Wette:

Sie wetten „2 Pferde“, die als Erster und Zweiter durchs Ziel laufen. Wenn das in der richtigen Reihenfolge geschieht, haben Sie gewonnen!
Das als Sieger erwartete Pferd in Rang I und das als Zweiter erwartete Pferd in Rang II anstreichen.

DREIER-Wette:

Sie wetten „3 Pferde“, die auf den ersten drei Plätzen einkommen. Wenn das in der richtigen Reihenfolge geschieht, haben Sie gewonnen!
Das als Sieger erwartete Pferd in Rang I, das als Zweiter erwartete Pferd in Rang II und das als Dritter erwartete Pferd in Rang III anstreichen.

VIERER-Wette:

Sie wetten „4 Pferde“, die auf den ersten vier Plätzen einkommen. Wenn das in der richtigen Reihenfolge geschieht, haben Sie gewonnen!
Das als Sieger erwartete Pferd in Rang I, das als Zweiter erwartete Pferd in Rang II, das als Dritter erwartete Pferd in Rang III und das als Vierter erwartete Pferd in Rang IV anstreichen.

V3 / V4 / V5 / V6 / V7-Wette:

In drei, vier, fünf, sechs oder sieben aufeinanderfolgenden Rennen müssen Sie alle Sieger vorhersagen. Die Rennen, die an dieser Wettart teilnehmen, werden im Rennprogramm entsprechend markiert. Bitte beachten, der Wetteinsatz variiert je nach Wettart. Bitte beachten, hierzu gibt es gesonderte Wettschein.

1. Ihren Wettschein (alle Wettarten) können Sie an jedem Wettschalter abgeben.
2. Siegwetten und Platzwetten können Sie am Wettschalter einfach ansagen.

Wetten mit Verantwortung. Wetten erst ab 18 Jahren! Glücksspiel kann süchtig machen. Achten Sie auf Ihr Spielverhalten. Unser Faltblatt „Ihr Wegweiser zu verantwortungsvollem Wetten / Glückspiel“ erhalten Sie an jeder Wettkasse. Es gelten die Wettbestimmungen, die an vielen Stellen auf der Rennbahn einsehbar sind. buwei.de | whitelist.fyi

18+

TRAB! goes digital...
FULL SERVICE FOR FREE!

Ab sofort gibt es die TRAB! nicht nur käuflich zu erwerben, nein, sie kann über diesen QR-Code direkt online aufgerufen werden. Einfach die Kamera vom Smartphone auf den Code halten, dann erscheint ein Link, diesen anklicken und schon ist man beim aktuellen Rennprogramm vom GelsenTrabPark.

Nur wetten müssen Sie noch selbst.

Schon gecheckt?

Bestätigung über Haftpflichtversicherung fehlt: Moni Taker usa,Tigerhead,Amy Express,WalkofFame Diamant,Lakanas (FR),Opal Stone (NL),Mighty Meerswal (NL),Man in the Mirror (FR),Lisanne (BE)

Influenza-Impfung erforderlich: Moni Taker usa,Tigerhead,Amy Express,Pan Am Wood,WalkofFame Diamant,Axis di Girifalco (IT),El Jacky,Waldgeist,Lakanas (FR),Lord Greenwood,Keep on Running (FR),Opal Stone (NL),Manolito Petnic (NL),Samburu (SE),Mighty Meerswal (NL),Man in the Mirror (FR),Lisanne (BE),Katana di Masi,Vriend,Sevilla As

Herpes-Impfung erforderlich (ab 1.1.2021): Moni Taker usa,Tigerhead,Amy Express,Pan Am Wood,WalkofFame Diamant,Axis di Girifalco (IT),El Jacky,Waldgeist,Lakanas (FR),Lord Greenwood,Keep on Running (FR),Warhorse Hazelaar,Opal Stone (NL),Manolito Petnic (NL),Samburu (SE),Mighty Meerswal (NL),Man the Mirror (FR),Lisanne (BE),Katana di Masi,Vriend,Sevilla As,Julnick Shark

Verrückt nach Rennbahn, Teil 22 (A.Hoffmann)

Liebe Trabrennfreunde, und alle, die es noch werden wollen,

ich bin immer wieder emotional sehr berührt, was für tolle Menschen unser schöner Sport hervorbringt. In meiner heutigen Geschichte geht es um eine Person, an der man derzeit kaum vorbeikommt, wenn man sich für den Trabrennsport interessiert. Ihr Name taucht aktuell an fast jedem Renntag auf – Grund genug für mich, mal genauer nachzufragen, was denn hinter dem Namen Emma Stolle noch so steckt!
Wie auch bei meinen bisherigen Geschichten hat Emma nicht gezögert, mir Rede und Antwort zu stehen. Es freut mich natürlich sehr, wenn Menschen mir ihr Vertrauen schenken und aus dem Nähkästchen plaudern. Einige Antworten haben mich überrascht, andere wiederum weniger – wer Emma kennt, weiß, dass sie ihr Herz auf der Zunge trägt und nicht mit klaren Worten spart, was auch in diversen Interviews zu hören ist ;-)

© Emma, Emma bei ihrem ersten Sieg im mit Bonanomi CG

Auf meine Frage nach ihren Vorbildern nannte sie überraschend den Namen Max Verstappen. „Abgesehen von meinem Vater habe ich keine bestimmten Vorbilder, aber es gibt da jemanden, mit dem ich mich sehr verbunden fühle.“ Bei einem bekannten Streamingdienst lief kürzlich die Serie Drive to Survive. „Ich weiß natürlich, dass solche Serien nicht besonders realitätsnah sind, aber die Geschichte hat mich doch sehr berührt“, erzählt Emma. „Ich habe einige Parallelen zu meinem Leben feststellen können. Der Kampfgeist von Max sowie sein starker Wille haben mir sehr imponiert.“
Max und Emma sind fast gleich alt (beide 28 Jahre), beide durch ihre Väter zum Sport gekommen und quasi hineingeboren. Genau wie Verstappen steht Emma derzeit sehr im Fokus der Medien – da schadet es nicht, zu beobachten, wie andere mit dem Druck umgehen.
Auch die mehrfache Deutsche Meisterin und Olympiasiegerin im Dressursport Jessica von Bredow-Werndl imponiert Emma. Besonders deren Umgang mit den Pferden und ihre Einstellung zum Pferdesport gefallen ihr. Mit der Philosophie „Don’t train hard, train smart“ kann Emma sich bestens identifizieren: „Sie spricht mir damit aus der Seele.“
Durch ihren Vater, der ebenfalls ein erfolgreicher Amateurfahrer war, hatte die gebürtige Berlinerin schon früh Kontakt zur Rennbahn. Nach einem schweren Sturz in einem ungarischen Vergleichskampf beendete er jedoch seine Karriere und zog die Reißleine. „Er wollte das Glück nicht herausfordern“, sagt Emma. Was es für einen Vater bedeutet, wenn die Tochter dennoch denselben Weg einschlägt, können wir nur erahnen.
Nach dem Abitur begann Emma ein Studium in angewandten Medien und arbeitete u. a. für einen Fernsehsender, der in Kooperation mit der Trabrennbahn Mariendorf über das Derby-Meeting berichtete. Als Moderatorin kam sie mit Aktiven ins Gespräch und stellte schnell fest, dass das Klischee von der „verstaubten Rennbahn“ nicht zutrifft. Im Gegenteil – viele junge Leute leben den Sport mit Herzblut. Und so wurde aus einer lodernden Flamme wieder ein Feuer: der erste Traber wurde gekauft, die Amateurprüfung absolviert. 2020 fuhr Emma ihr erstes Rennen – und gewann, genau wie ihr Vater damals, gleich beim ersten Mal.
„Adrenalin, Geschwindigkeit, Taktik, Emotionen, Kampfgeist“ – so beschreibt Emma den Trabrennsport.
Heute lebt sie in Dänemark, wo sie mit ihrem Lebenspartner Björn Spangenberg den gemeinsamen Stall SI Racing betreibt. Der Name leitet sich vom familieneigenen Hotel Steglitz International ab. „Mit dem Trabrennsport haben meine Familie und ich ein gemeinsames Hobby, und ich bin sehr dankbar, dass mich meine Eltern so unterstützen.“
Natürlich sei sie vor den Rennen auch nervös: „Deshalb habe ich bestimmte Rituale und Glücksbringer dabei. Ein bisschen abergläubisch bin ich schon“, gesteht sie mit einem Schmunzeln. Neuerdings flechtet sie sich zwei Zöpfe vor dem Rennen – und wenn die nicht so gut gelingen, wertet sie das als schlechtes Omen. Bisher sind die Zöpfe aber wohl immer gelungen, wie ein Blick in die aktuelle HVT-Rangliste zeigt:

Platz 1: Emma Stolle – 21 Siege, 32 Plätze, 61 Starts, Gewinnsumme: 35.342 Euro (Stand: 16.09.2025).

Natürlich braucht es dafür die richtigen Pferde und ein starkes Team. Auf meine Frage nach ihrem besten Pferd gab Emma eine typische Antwort: „Alle sind gut. Du kannst lieber nach den schlechten fragen! Ach nein, wir haben keine schlechten Pferde – manche sind nur gerade nicht so lustvoll ;-)“

© Emma, Emma und Mama Stolle genießen sichtlich die Siegerehrung im GelsenTrabPark.

Einige Namen stellt sie dann doch heraus:
Dan CG, das Aushängeschild des Stalles, ist allerdings mehr das Lieblingspferd von Björn – und gerade deshalb mit viel Druck für Emma verbunden. „Mit ihm habe ich leider meine schlechtesten Rennen gefahren – wohl, weil ich es besonders gut machen wollte.“
Eye Catcher C beschreibt sie als „sehr einfach zu fahren, lieb im Umgang – und der Name ist Programm“.
Lelle A.T.M. überraschte sie immer wieder: „Mit ihm hatte ich meine schönsten Siege. Er ist sehr sympathisch und hat das größte Kämpferherz.“
Niki Lauda C war ihre große Hoffnung für das Derby-Meeting, wo es nur zu Platz 8 reichte. Doch zuletzt machte er das mit einem starken 2. Platz in Karlshorst wieder wett.
Große Erwartungen setzen Emma und Björn auch in Duval di Masi, den Love You-Hengst, sowie in Omia Boszorg und Fazimo Trot, der ihr die Amateurmeisterschaft ermöglichte.
Auch als Trabreiterin hat sich Emma versucht: Mit Eye Catcher C belegte sie in Mariendorf einen hervorragenden dritten Platz – eine gelungene Wiedergutmachung nach einem enttäuschenden ersten Versuch.
Man merkt: Emma Stolle lebt diesen Sport – voller Leidenschaft, Authentizität und stets mit einem Strahlen im Gesicht.
Liebe Emma, ich wünsche dir, dass dieses Strahlen bleibt und dich noch zu vielen schönen Siegerehrungen begleitet. Und mögen deine Zöpfe immer perfekt gelingen! Vielen Dank für dein Vertrauen und deine Zeit – und weiterhin ganz viel Erfolg.

Herzlichst, die rennbahnverrückte Anja

© Emma Stolle, Emma strahlt mit ihrer Familie und Björn Spangenberg um die Wette, nach ihrem Erfolg zur Amateur-Meisterschaft in Hamburg-Bahrenfeld

Renntermine Deutschland September 2025

Montag	Dienstag	Mittwoch	Donnerstag	Freitag	Samstag	Sonntag
1	2	3	4	5	6	7
8	9	10	11	12	13	14
15	16	17	18	19	2ß	21
22	23	24	25 Hamburg PMU	26	27 Berlin-Mariendorf	28 Gelsenkirchen München-Daglfiing
29	30					

Renntermine Deutschland Oktober 2025

Montag	Dienstag	Mittwoch	Donnerstag	Freitag	Samstag	Sonntag
		1	2 Straubing PMU	3 Hamburg	4	5 Hamburg
6	7	8	9 München-Daglfing PMU	10	11 Berlin-Karlshorst PMU	12 Gelsenkirchen Vilsbiburg
13	14	15	16	17	18 Berlin-Mariendorf	19 Berlin-Mariendorf
20	21 Dingolfing	22 Gelsenkircne PMU	23	24	25	26 Mönchengladbach München-Daglfing
27	28	29	30	31 Hamburg		

Impressum:

Herausgeber:
GelsenTrabPark e.V
Nienhausenstraße 42
45883 Gelsenkirchen

Vertreter: Uwe Küster

Für den Inhalt verantwortlich:
GelsenTrabPark e.V

Fotos:
© GelsenTrabPark e.V.

Layout und Satz:
GelsenTrabPark e.V

Ausgabe:
Als PDF und Druckversion
Stand September 2025

Der Grand Prix de Gelsenkirchen – ein Highlight am Nienhuser Busch

Der Grand Prix de Gelsenkirchen zählt zu den bedeutendsten Prüfungen im deutschen Trabrennsport und macht den GelsenTrabPark am Nienhuser Busch Jahr für Jahr zum Treffpunkt der internationalen Szene. Die traditionsreiche Prüfung ist nicht nur sportlich hochkarätig besetzt, sondern auch ein Gradmesser für die Leistungsstärke der französischen Trotteur-Français in Deutschland.

© GelsenTrabPark, 2021 brillieren Express Jet und Thomas Panschow im Grand Prix De Gelsenkirchen

Einen ersten großen Glanzpunkt setzte 2015 die von Philippe Daugeard gesteuerte Solea Rivelliere, die in 1:13,2 über 2.600 Meter triumphierte. Nur ein Jahr später war es Swedishman, der unter Clement Duvaldestin in 1:14,7 gewann und die Dominanz der französischen Gäste untermauerte. 2017 folgte mit Bird Parker ein weiteres Spitzenpferd, das sich mit Joseph Verbeeck im Sulky in die Siegerliste eintrug.

2018 sorgte Billie de Montfort, gelenkt von Hugo Langeweg, mit einer Zeit von 1:13,3 für internationale Klasse, bevor 2019 der französische Traber Discovry Dry unter Tony le Beller den Sieg davontrug. Nach einer pandemiebedingten Pause im Jahr 2020 schrieb 2021 Express Jet mit Thomas Panschow eine besondere Geschichte: Als Außenseiter ins Rennen gegangen, überraschte er die Konkurrenz mit einer entschlossenen Schlussleistung und verwies die Favoriten auf die Plätze.

© GelsenTrabPark, Cash du Rib und Jean-Loic Claude Dersoir könnten sich zweimal in die Siegerliste eintragen.

2022 stellte Ecureuil Jenilou unter Gwenn Junod seine Klasse eindrucksvoll unter Beweis. Der Franzose dominierte das Geschehen souverän und verlieh dem Rennen erneut internationale Strahlkraft. In den Folgejahren bestimmte dann ein echter Dauerbrenner die Szene: Cash du Rib triumphierte sowohl 2023 als auch 2024 mit Jean-Loic Claude Dersoir und schrieb sich damit gleich doppelt in die Annalen des Grand Prix de Gelsenkirchen ein.

Diese Reihe von Siegern zeigt eindrucksvoll, warum der Grand Prix de Gelsenkirchen Jahr für Jahr so viel Faszination ausstrahlt. Mal setzen sich die Favoriten durch, mal sorgt ein Außenseiter für die große Überraschung – Langeweile kommt hier garantiert nicht auf. Taktisches Geschick, spannende Rennverläufe und echte Gänsehaut-Momente machen die Prüfung zu einem Highlight, das längst einen festen Platz im internationalen Rennkalender hat und daher gilt, den Termin am 12.10.2025 ganz fett im Terminkalender einzutragen.

Comic

Der Renntag im GelsenTrabPark:

WANN GEHTS LOS?

12:10 Uhr: Qualifikation Trotteur Francais

12:25 Uhr: Aufbaurennen für Zweijährige / Probelauf

12:40 Uhr: Probelauf / Qualifikation / Wiederqualifikation

13:00 Uhr: Minitraber

13:25 Uhr: Preis der Wettstar Wettannahmestelle Gelsenkirchen

13:47 Uhr: Preis vom Nienhausenbusch

14:13 Uhr: Preis vom Stadtgarten

14:39 Uhr: Wettstar Herbst-Preis

15:15 Uhr: Wettstar September-Monte - Viererwette, Garantie 2.222 €

15:41 Uhr: Wettstar Steher-Preis

16:07 Uhr: Preis der GelsenTrabPark-Rennleitung - Start zur V5-Wette, Garantie 4.000 €

16:33 Uhr: Preis von Rotthausen - Vierewette, Garantie 3.000 €

16:59 Uhr: September-Meile

17:15 Uhr: Preis von Katernerg - Start zur V3-Wette, Mindesteinsatz 2 €

17:40 Uhr: Wettstar Förderpreis - Vierewette, Garantie 3.000 €

18:03 Uhr: Wettstar fun-Rennen

Einheitliche Umsetzung von Fahrverboten ab 01.01.25

Dem Hauptverband für Traberzucht e.V. (HVT) sind die tierschutz- und gleichzeitig leistungsorientierte Traberzucht einschließlich der für die Leistungsermittlung wichtigen Trabrennen ein großes Anliegen. Ordnungswidrigkeiten werden deshalb, so die aktuelle Beschlussfassung des HVT-Präsidiums vom 19. November 2024, zukünftig hinsichtlich ihrer Umsetzung einheitlich geahndet.
Bezugnehmend auf § 98 der Trabrennordnung ist die Rennleitung für die Ahndung von Ordnungswidrigkeiten verantwortlich und nutzt neben dem Instrument der Geldbußen regelmäßig auch Fahrverbote. Ab dem 01.01.25 wird die Umsetzung von festgelegten Fahrverboten unabhängig von den Fahrverbotsgründen deshalb gleichermaßen wie folgt vorgenommen:

1. Der Ordnungsbeschluss der Rennleitung wird nach Ablauf der Berufungsfrist (eine Woche ab Veröffentlichung des Rennberichts in der Verbandsmitteilungen = die Internetseiten des HVT) rechtskräftig.

2. Das Fahrverbot beginnt am erstmöglichen Renntag nach Ablauf der Berufungsfrist am Ort des Geschehens. Ausnahmen: Jährlich stattfindende Meetings/ Renntage wie in Pfarrkirchen und auf C-Bahnen oder der Ort des Geschehens liegt nicht im üblichen Tätigkeitsbereich des Aktiven.

3. Verzichtet der betroffene Aktive schriftlich auf Rechtsmittel, kann das Fahrverbot auf einen Renntag vor Ablauf der Berufungsfrist festgesetzt werden, für den noch keine Starterangabe stattgefunden hat.

Gleichzeitig erhöht der HVT den Kostenvorschuss bei Einlegung von Rechtsmitteln (Gebührenordnung § 1, Abs. 43).

Die Rennleitung informiert, Aufenthalt auf dem Geläuf:

Die Rennleitung weist ausdrücklich darauf hin, dass der unbefugte Aufenthalt auf und neben (innen) dem Geläuf während einer Rennveranstaltung eine Ordnungswidrigkeit darstellt (§ 135, Abs. 2 u TRO). Dies gilt auch für Feststellungsprüfungen. Ausnahmen bestehen für unterstützendes Stallpersonal (Scheckdienst u.ä.) sowie für Starthelfer, die das Geläuf unmittelbar nach dem Start nach außen oder in den Innenraum verlassen müssen. Die Starthelfer müssen mit geschlossenem Schutzhelm, langer Hose und festem Schuhwerk ausgestattet sein. Die Rennleitung kann die Inanspruchnahme eines Starthelfers genehmigen. Beim Bänderstart wird die Genehmigung nur für das in der jeweiligen Bändergruppe äußerste Gespann erteilt (Durchführungsbestimmungen zur Startordnung gem. § 81 TRO).

Verstöße gegen vorgenannte Bestimmungen ahndet die Rennleitung als Verstoß gegen § 75, Abs. 1 TRO (Nichtbefolgen einer Anordnung der Rennleitung)

GelsenTrabPark begrüßt den Herbst: 12 Rennen mit Top-Pferden

(GelsentrabPR) – Gut drei Monate nach der letzten Sonntagsveranstaltung öffnet der GelsenTrabPark erneut seine Tore für einen Renntag an einem Sonntag– und das mit einem prall gefüllten Programm: 12 Prüfungen stehen auf der Tagesliste, in denen nicht weniger als 102 Pferde an den Ablauf gelangen. Ein starkes Ergebnis, das den Wettern vielfältige Gedankenspiele und spannende Kombinationsmöglichkeiten verspricht.
Natürlich dürfen auch die beliebten Garantieauszahlungen nicht fehlen: So lockt im 5. Rennen die Viererwette mit einer Garantie von 2.222 Euro. Der Startschuss zur V5-Wette beginnt mit der 7. Prüfung des Tages, die mit einer Garantie von 4.000 Euro ausgestattet ist. Weitere Höhepunkte sind die Viererwette im 8. Rennen mit 3.000 Euro Garantie sowie die Viererwette im 11. Rennen, die mit 3.333 Euro garantiert wird. Abgerundet wird das Wettangebot durch die V3-Wette, die mit dem „Grün aus, Start frei“ zum 10. Rennen beginnt.
Alles in allem dürfen sich Besucher und Wetter auf einen abwechslungsreichen und spannenden Renntag freuen – herbstliche Trab-Action im GelsenTrabPark ist garantiert.

Preis der Wettstar-Wettannahmstelle: Nach Klasse sollte Ready Hill das Pferd der Wahl in dieser Prüfung sein. Madeleine Flevo musste sich bei ihrem letzten Auftritt lediglich einer überlegenen Gegnerin beugen und bleibt erste Verfolgerin. Auch LeBron Boko präsentierte sich zuletzt im Park von seiner besseren Seite und verdient ebenso Beachtung wie South Carolina AS und My Girl, die beide nicht unterschätzt werden dürfen.

Preis von Nienhausenbusch: Brownie Diamant kennt in letzter Zeit nur gute Vorstellungen und dürfte in dieser Prüfung nur schwer zu bezwingen sein. Dahinter meldet Nadyha mit ihrer konstant starken Form und einem frischen Ehrenplatz in anspruchsvoller Gesellschaft berechtigte Ansprüche an. Zum erweiterten Kreis der Möglichkeiten zählen Ganea, Keep on Nordic und Coco di Masi, die jederzeit für ein Top-Ergebnis gut sind. El Jacky dürfte nach einer kurzen Pause den Start vor allem als Aufbau nutzen.

Preis vom Stadtgarten: Chesca blieb bei ihren letzten beiden Auftritten zwar fehlerhaft, überzeugte zuvor jedoch mit bärenstarken Vorstellungen. Bleibt die Stute diesmal glattgehend, dürfte sie nur schwer zu bezwingen sein. Als schärfste Widersacher gelten Tornado H und Deluxe Edition, die beide mit konstant guten Leistungen auf sich aufmerksam gemacht haben. Für die Dreierwette empfehlen sich zudem First Equos Jet, Graziella und Barcley Blue. Dagegen treffen Penney Lane Newport und Jokary du Loisir hier auf deutlich zu starke Konkurrenz.

Wettstar Herbst-Preis: Hier richtet sich der Blick vor allem auf Kate Baldwin, die als Favoritin an den Ablauf gelangen sollte. Die Spitzen-Stute trifft jedoch mit Orkan Bo auf einen formstarken Herausforderer, der sich zuletzt mit zwei Siegen in exzellenter Verfassung präsentierte. Dahinter lauern Waldgeist, Bayard und Galant Galaa, die in dem kleinen, aber feinen Feld durchaus Chancen auf eine prominente Platzierung besitzen.

Wettstar September-Monte: Keep Dancing Hero ist nicht immer der sicherste Kandidat, kommt jedoch mit zwei frischen Siegen an den Ablauf – sollte er fehlerfrei bleiben, könnte er sich zu einem Seriensieger entwickeln. Heavenly Dreamgirl zeigte zuletzt unter dem Sattel erneut gute Leistungen und gilt seit Monaten als Spezialistin in dieser Disziplin. Auch Warhorse Hazelaar darf man als Monte-Spezialisten nicht unterschätzen. Chancen auf eine gute Platzierung besitzen zudem Amel, Lord Greenwood, Huggy Moko und eventuell Lumiere. Lakanas und Hactiva benötigen jeweils noch eine Steigerung, um ins Geschehen einzugreifen.

Wettstar Steher-Preis: Trotz des dritten Bandes führt der Weg im Hauptrennen wohl über Magnum de L'Iton, der in Gelsenkirchen bereits mehrfach erfolgreich war und seine Vorliebe für den Rechtskurs erneut unter Beweis stellen dürfte. Als schärfster Gegner bietet sich Photobox an, der zuletzt durch einen Fehler um bessere Chancen gebracht wurde, ansonsten aber über das nötige Potenzial verfügt. Roberts Son BB gehört zu den zuverlässigen Allroundern und ist stets für eine vordere Platzierung gut. Aus dem ersten Band heraus spricht viel für Haut En Couleur, der sich seit Wochen in starker Form zeigt und mit frischem Sieg antritt. Für die Dreierwette empfehlen sich zudem Messi Hazelaar, der entwicklungsfähige Georgies Bueraner sowie Opal Stone. Dahinter wird sich Verdi Venus gegen die starke Konkurrenz schwerer tun.

Preis der GelsenTrabPark-Rennleitung: Fio Royal überzeugte zuletzt mit einer starken Leistung – bei weiterer Steigerung könnte der Weg zum Sieg über ihn führen. Pauleen Victory wird sich jedoch keinesfalls kampflos geschlagen geben, und auch Onyx Meadow sowie Perfect du Grenat haben ihre Klasse bereits unter Beweis gestellt. Positiv zu werten ist auch der fehlerfreie Auftritt von Marilyn Venus, die dabei große Laufbereitschaft zeigte. Dahinter sind Ostwind SB und Odessa Greenwood stärker einzuschätzen als Manolito Petnic und Anaconda Memory.

Preis von Rotthausen: Petra S Fortuna kam zuletzt unglücklich ins Rennen, musste lange auf eine freie Spur warten und hätte ohne diesen Verlauf wohl noch besser abgeschnitten – diesmal gilt es, sie zu schlagen. Am ehesten in der Lage dazu scheint Olivia Kite, die sich mit ihren jüngsten Auftritten nachdrücklich empfohlen hat. Ein kleines Fragezeichen steht hinter Amilliondream, der derzeit nicht an seine Bestleistungen anknüpft, von der Klasse her aber jederzeit überraschen kann. Verlässlich wie gewohnt sollte Sani BK auch hier wieder weit vorne mitmischen. Isaura du Toulay sprang zuletzt in guter Position, kann bei fehlerfreiem Gang eine Rolle spielen. Im erweiterten Kreis der Chancen finden sich Samburu, Wondergirl und mit Abstrichen auch Spartakus, während Georgies Sunshine, Idefix New York, Luna of Joy und Juillet Dream CJ gegen die starke Konkurrenz deutlich mehr leisten müssten.

September-Meile: Bleibt Arielle Diamant fehlerfrei, dürfte die Frage nach der Siegerin schnell beantwortet sein. Die Stute verfügt über reichlich Klasse und unterstrich dies jüngst mit einem Vorlaufsieg zum Stuten-Derby. Gut ins Bild passt auch Ina Gual, die auf dieser Distanz bereits glänzte und mit ihrem Meilenerfolg in bester Erinnerung ist. Karin überzeugte in derselben Prüfung mit einer starken Außenspurvorstellung, wenngleich ihr aktueller Startplatz ein kleines Handicap darstellen dürfte. Chancen auf ein gutes Platzgeld besitzen zudem Mighty Meerswal, High Kite, Gotta be Brillant und Lake Louise. Nach seiner Überraschung als Dritter muss Cooper CG diesmal noch zulegen, während die konstante Brillant Times es in dieser Aufgabe ungleich schwerer haben dürfte.

Preis von Katernberg: Trouble präsentierte sich im Probelauf in glänzender Verfassung und könnte ihren ersten Lebensstart gleich mit einem Sieg krönen. Schwer einzuschätzen ist Man in the Mirror, dessen Qualizeit aus Frankreich jedoch alles andere als schlecht wirkte. Katana di Masi landete zuletzt nicht allzu weit hinter dem Sieger und machte einen vielversprechenden Eindruck. Money Shark kann mit großer Aktion glänzen, bleibt aber nach wie vor ein Unsicherheitsfaktor. Little Nelli sollte ebenfalls beachtet werden, da sie bereits ansprechende Leistungen gezeigt hat. Im erweiterten Kreis sehen wir Vriend und Whitney leicht vorne, während Lisanne, Narthex Boko und Erwin Galant etwas niedriger einzustufen sind.

Wettstar Förderpreis: MacMcManaman überzeugte zuletzt mit einem fulminanten Speed auf den Ehrenplatz und sollte trotz der zweiten Startreihe keine Schwierigkeiten haben. Gut ins Rennen passt auch Mister Well, der in passender Aufgabe antritt und bei fehlerfreiem Ablauf sämtliche Chancen besitzt. Brandgefährlich ist Mufasa H Boko, der mit einem guten Catchdriver ausgestattet ist. Bei Ophelia liegt das Augenmerk auf der neuen Konstellation mit dem Besitzer im Sulky, nachdem sie in den letzten Auftritten unter Profihand gefestigt wirkte. Positiv meldete sich Gentels Ass nach langer Pause in Mönchengladbach zurück und sollte nun noch stärker auftreten. Zum Kreis der Anwärter auf ein gutes Platzgeld zählen zudem Indy Byd, Stepping Harry, Une de Zeun und My Josephine. Außenseiterchancen besitzen Val de Loire, Hito de May, Lohringel und Pigge Diablo, bei denen jedoch viel Intuition im Spiel ist.

Wettstar fun-Rennen: Russel hat bereits in Gelsenkirchen seine Klasse angedeutet und scheint in dieser Aufgabe bestens aufgehoben. Als ernstzunehmender Gegner gilt Julnick Shark, der trotz seines Alters immer wieder mit beachtlichen Leistungen überzeugt. Auch Karin Hazelaar wäre in Bestform ein möglicher Sieganwärter. Hinter diesem Trio empfiehlt sich Bismillah Face, die zuletzt mit einem guten Ehrenplatz aufhorchen ließ. Kantadou und Sevilla As kommen dahinter in Betracht.

Trabrennbahn Gelsenkirchen

Sonntag, 12. Oktober 2025 - Veranstaltungsbeginn: 13:00 Uhr
11. Renntag
Starterangabe am 07.10.2025 bis 11:00 Uhr

Aus.-Nr.	Dotierung	Alter St.	Alter H./W.	Renn-KZ	GWS	Start	Distanz	Zusatz
Grand Prix de Gelsenkirchen								
GE1801	30.000 €	6-10j. a.L.	6-10j. a.L.	TF	FfA ab 50.000 €	A	2.600 m	**kFE**
Rennpreisaufteilung: 15000-7500-3600-2400-1500							Startgeld: 0,00 EUR	
Nur für Trotteur Francais, die seit dem 1. November 2024 in einem Gruppe I oder Gruppe II-Rennen nicht 1., 2. oder 3. waren. Es sei denn, das Pferd hat schon an einer Etappe der TETF 2025 teilgenommen. Nur für Fahrer/innen mit mindestens 35 Siegen (mindestens 10 Siege in Trabfahren); Nennungesschluss: Donnerstag, 2. Oktober 2025 bis 11 Uhr bei international@letrot.com oder hvt-info@hvt.de; Startberechtigt sind 16 Pferde, die Pferde mit der höchsten Gewinnsumme verbleiben im Rennen. Die Startplätze werden ausgelost								
Wettstar-Herbst-Preis								
GE1802	5.000 €	3-10j. a.L.	3-14j. a.L.	INR	Frei für alle	A	2.000 m	
Rennpreisaufteilung: 2300-1000-600-400-250-200-150-100							Startgeld: 75,00 EUR	
GE1803	3.300 €	3-10j. a.L.	3-14j. a.L.	INR	bis 40.000 €	A	2.000 m	
Rennpreisaufteilung: 1500-700-500-300-200-100							Startgeld: 49,50 EUR	
sowie frei für Pferde bis 65.000 Euro, die seit 1. Januar 2025 kein Rennen (ausgenommen C-Bahnen, Gästefahren und Trabreiten) gewonnen haben								
Amateurfahren								
GE1804	2.000 €	3-10j. a.L.	3-14j. a.L.	INAF	2.900 - 29.000 €	A	2.000 m	
Rennpreisaufteilung: 1000-400-300-200-100							Startgeld: 30,00 EUR	
sowie frei für Pferde bis 39.000 Euro, die seit 1. Januar 2025 nicht mehr als ein Rennen (ausgenommen C-Bahnen, Gästefahren und Trabreiten) gewonnen haben								
Wettstar.fun-Rennen								
GE1805	2.000 €	3-10j. a.L.	3-14j. a.L.	INR	bis 21.000 €	A	1.609 m	**kFE**
Rennpreisaufteilung: 1000-400-300-200-100							Startgeld: 30,00 EUR	
Start aus dem Bogen								
Amateurfahren								
GE1806	2.000 €	3-10j. a.L.	3-14j. a.L.	INAF	1.500 - 15.000 €	A	2.000 m	
Rennpreisaufteilung: 1000-400-300-200-100							Startgeld: 30,00 EUR	
sowie frei für Pferde bis 21.000 Euro, die seit 1. Januar 2025 nicht mehr als ein Rennen (ausgenommen C-Bahnen, Gästefahren und Trabreiten) gewonnen haben								
GE1807	2.000 €	3-10j. a.L.	3-14j. a.L.	INR	bis 12.000 €	A	2.000 m	
Rennpreisaufteilung: 1000-400-300-200-100							Startgeld: 30,00 EUR	
Trotteur Francais								
GE1808	3.300 €	3-10j. a.L.	3-14j. a.L.	TF	bis 9.500 €	A	2.000 m	
Rennpreisaufteilung: 1500-700-500-300-200-100							Startgeld: 49,50 EUR	
sowie frei für Pferde bis 17.500, die 2025 nicht mehr als ein Rennen (ausgenommen C-Bahnen, Gästefahren und Trabreiten) gewonnen haben; Wertungslauf zum Wettstar-PMU-Cup;								
GE1809	2.000 €	3-10j. a.L.	3-14j. a.L.	INR	bis 7.000 €	A	2.000 m	
Rennpreisaufteilung: 1000-400-300-200-100							Startgeld: 30,00 EUR	
Amateurfahren								
GE1810	1.500 €	3-10j. a.L.	3-14j. a.L.	INAF	1.000 - 5.000 €	A	2.000 m	
Rennpreisaufteilung: 750-350-200-120-80							Startgeld: 22,50 EUR	
sowie frei für Pferde bis 10.000 Euro, die seit 1. März 2025 kein Rennen (ausgenommen C-Bahnen, Gästefahren und Trabreiten) gewonnen haben								
GE1811	1.500 €	3-10j. a.L.	3-14j. a.L.	INR	bis 3.500 €	A	2.000 m	
Rennpreisaufteilung: 750-350-200-120-80							Startgeld: 22,50 EUR	
GE1812	1.500 €	3-10j. a.L.	3-14j. a.L.	INR	bis 1.000 €	A	2.000 m	
Rennpreisaufteilung: 750-350-200-120-80							Startgeld: 22,50 EUR	
GE1813	2.000 €	3-10j. a.L.	3-14j. a.L.	INR	bis 750 €	A	2.000 m	
Rennpreisaufteilung: 1000-400-300-200-100							Startgeld: 30,00 EUR	
GelsenTrabPark-Wettstar Monte / Trabreiten								
GE1814	3.300 €	3-10j. a.L.	3-14j. a.L.	INTR	bis 120.000 €	A	2.000 m	**TR**
Rennpreisaufteilung: 1500-700-500-300-200-100							Startgeld: 49,50 EUR	

Gelsenkirchen

Sonntag, 28. September 2025

T 1	13:25	Preis der Wettstar-Wettannahmestelle Gelsenkirchen 2000 m 2.000 €	
T 2	13:47	Preis vom Nienhausenbusch 2000 m 1.500 €	
T 3	14:13	Preis vom Stadtgarten 2000 m 1.500 €	
T 4	14:39	Wettstar Herbst-Preis 2000 m 3.400 €	
M 5	15:15	Wettstar-September-Monte / Trabreiten 2000 m 1.500 €	Rennen mit Viererwette, Garantie 2.222 €
T 6	15:41	Wettstar Steher-Preis 2625 m 3.400 €	
T 7	16:07	Preis der GelsenTrabPark-Rennleitung 2000 m 1.500 €	Start zur V5-Wette - Garantie 4.000 €
T 8	16:33	Preis von Rotthausen - Amateurf. / V5-2 2000 m 1.500 €	Rennen mit Viererwette, Garantie 3.000 €
T 9	16:59	September-Meile / V5-3 1609 m 1.500 €	
T 10	17:15	Preis von Katernberg / V5-4 2000 m 1.500 €	Start zur V3-Wette - Einsatz pro Wette 2,00 Euro
T 11	17:40	Wettstar Förderpreis - Amateurf. / V5-5 / V3-2 2000 m 2.000 €	mit Viererwette, Garantie 3.333 €
T 12	18:03	Wettstar-fun-Rennen - Amateurfahren / V3-3 2000 m 1.500 €	

PQ 12:10 Uhr

Qualifikation Trotteur Francais

2j. Pferde aller Länder — Startsumme: Frei für Alle

Dotierung: - — Distanz: 2.000 m Bänderstart

HVT

(2.000 m) **1** CC **Nicou Chak (FR)** — 20,2 — 0,-
Mario van Dooyeweerd
T: Mario van Dooyeweerd
B: Dooyeweerd / C.+A. Huckels / Platvoet
18.09. 20,2 G 1609 A QU Mario J.W. van Dooyeweerd
2j. br. H. v. Coup de Poker (FR) a. d. Chaka Ponka (FR) (Z: in Frankreich gezogen)
25: 20,2 0,- 0-0-0
24: 0,0 0,- 0-0-0

AZ 12:25 Uhr

Aufbaurennen für Zweijährige / Probelauf

2j. Pferde aller Länder — Startsumme: Frei für Alle

Dotierung: - — Distanz: 1.609 m Autostart

HVT

2 **Moni Taker usa** — 0,0 — 0,-
Marciano Hauber
T: Marcel Hauber
B: Stal Stevens
2j. dbr. H. v. International Moni a. d. Gotta Jibboo (US) (Z: Stal Stevens)
25: 0,0 0,- 0-0-0
24: 0,0 0,- 0-0-0

3 **Arrivederci** — 19,7 — 0,-
Michael Nimczyk
T: Wolfgang Nimczyk
B: Carpe Diem Stables
18.09. 19,7 G 1609 A AZ Robbin Bot
2j. R. W. v. Victor Gio a. d. Bibi Kievitshof (Z: Carpe Diem Stables)
25: 0,0 0,- 0-0-0
24: 0,0 0,- 0-0-0

Minitraber - Sponsored by Stadtprinzenpaar Essen, Startzeit: 13:00 Uhr

Meter	Startnummer	Pony	Fahrer / in
560	1	Rotzlöffel	Alina Kulka
620	2	Diamant	Annalena Kulka
620	3	Shadow	Sophia Reichert
620	4	Olaf	Emma Koenen
620	5	Shawn	Louisa Herich
620	6	Kiro	Josie Kurczejko
640	7	Balou	Paula Trottenberg
640	8	Bandit	Mariella Braun
640	9	Sunday	Fynn Jung
720	10	Cornelius	Lara Braun

Das Hauptgeläuf ist ab Beginn der Vorstellungsparade bis zum Ende der Siegerehrung des Minitraberrennens gesperrt!
Bei Teilnehmern im Doppelsulky werden die Ponys von den Kindern gesteuert, die Beifahrer sind mit einem Hilfszügel ausgestattet.

PQ 12:40 Uhr

Probelauf / Qualifikation / Wiederqualifikation

3-14j. Pferde aller Länder — Startsumme: Frei für Alle

Dotierung: - — Distanz: 2.000 m — Autostart

HVT

4	**Tigerhead**	**0,0**			**0,-**	3j. br. W. v. Tiger Woods As a. d. Moonlight Bo (Z: Stall Team Goehrke)						**25:** 0,0	0,- 0-0-0
	Marciano Hauber											**24:** 0,0	0,- 0-0-0
	T: Marcel Hauber												
	B: Stall Team Goehrke												
5	**Amy Express**	**0,0**			**0,-**	5j. br. S. v. Express Merett a. d. Anja Way (Z: Leo Beckmann)						**25:** 0,0	0,- 0-0-0
	Kevin Onderwater											**24:** 0,0	0,- 0-0-0
	T: Klaus Horn												
	B: Maria Beckmann												
6	**Golden River**	**20,4**			**0,-**	3j. dbr. W. v. Muscle Massive a. d. Ariba Boshoeve (Z: Nina Burgard)						**25:** 20,4	0,- 0-0-0
	Didier Kokkes	18.09.		20,4	G	2000 A	QU	Didier D. Kokkes				**24:** 0,0	0,- 0-0-0
	T: Didier Kokkes												
	B: Andre+Marcel Borkes												
7	**Takaya Viking BK**	**17,3**			**2.215,-**	5j. br. S. v. Tiger Woods As a. d. Viking's Lady (Z: Bianca Kepinski)						**25:** 20,1	0,- 6-0-0
	Markus Bock	CC 09.06.	10.	25,8	Mö	2100 A	PMAF	Maik Kepinski [2]	88,7	Tornado H-Nimrod Greenwood-Tears of Joy		**24:** 17,8	1.475,- 14-1-5
	T: Maik Kepinski	CC 22.06.	dis.r.		G	2000 A	AF	Maik Kepinski [2]	76,0	Coco di Masi-Nadyha (NL)-Lady Nele			
	B: Bianca Kepinski	CC 04.07.	10.	23,9	G	2000 A		Markus Bock [7]	0,0	White Flake-Fabulous Girl-Beauty Jumeirah			
		CC 31.07.	9.	20,1	G	2000 A	AF	Maik Kepinski [4]	372,5	Yadegar-WETTSTAR ForChildren-Mister Well (NL)			
		18.09.	dis.r.		G	2000 A	PL	Markus Bock					
8	**Pan Am Wood**	**14,0**			**13.990,-**	6j. br. S. v. Tiger Woods As a. d. Pennsylvania SI (Z: Patricia Ruckdäschel)						**25:** 16,0	900,- 4-0-2
	Patricia Ruckdäschel	CC 04.01.	2.	16,9	G	2000 A	PMAF	Tom Karten [11]	8,8	Orlando Attack-Pan Am Wood-Manza Newport (NL)		**24:** 15,4	6.420,- 17-5-4
	T: Patricia Ruckdäschel	CC 09.02.	3.	16,0	G	2000 A	AF	Tom Karten [7]	3,8	Hugo Caesar (DK)-Orlando Attack-Pan Am Wood			
	B: Patricia Ruckdäschel	⊠⊠ 09.03.	8.	19,0	G	2000 A	AF	Carlin Swann [8]	36,2	Stanley-Hugo Caesar (DK)-Velten Riesling			
		CC 13.04.	dis.RL		G	2000 A	AFNF	Katharina Kramer [7]	10,5	Michel D (NL)-Ducati Express-Olivia Greenwood			
		18.05.		17,4	G	2000 A	PL	Patricia Ruckdäschel					
9	**Jeps de Guoz (FR)**	**14,7**			**18.195,-**	6j. br. W. v. Timoko a. d. Reine de Flandre (FR) (Z: in Frankreich gezogen)						**25:** 14,8	7.625,- 11-3-7
	Michael Nimczyk	⊠C 27.03.	2.	15,6	G	2000 A	TF	Michael Nimczyk [6]	5,6	Kitty des Sources (FR)-Jeps de Guoz (FR)-Junious Heot (FR)		**24:** 14,7	10.450,- 18-6-10
	T: Wolfgang Nimczyk	CC 03.04.	1.	18,2	Mö	2600 A	TF	Michael Nimczyk [3]	1,3	Jeps de Guoz (FR)-Hydole de Joyere (FR)-Ipriola (FR)			
	B: Ecurie des Espoirs	03.05.	dis.r.		Wo	2600 A	ASAF	Beatrice Demoulin [6]	0,0	Julia Doctor-King Of Swing-Lune De Memartin			
		CC 10.05.	2.	16,5	Mö	2625 B	TF	Michael Nimczyk [4]	1,4	Hydole de Joyere (FR)-Jeps de Guoz (FR)-Huggy Moko (FR)			
		⊠⊠ 22.05.	1.	15,5	H	2200 B	TF	Michael Nimczyk [2]	1,3	Jeps de Guoz (FR)-Gouritch (FR)-Huppel de Pup (FR)			
10	**Hawai Song (FR)**	**13,0**			**24.659,-**	8j. F. S. v. Quaker Jet a. d. Ukrainienne (FR) (Z: in Frankreich gezogen)						**25:** 15,3	650,- 6-0-1
	Maximilian Schulz	01.05.		19,2	G	2000 A	PL	Maximilian Schulz				**24:** 16,3	990,- 11-0-1
	T: Katarina Schulz	CC 04.07.	8.	15,3	G	1609 A		Markus Bock [4]	508,7	Torri (SE)-Nina Beuckenswijk (NL)-Keep Flying (NL)			
	B: Maximilian Schulz	CC 06.08.	7.	16,8	G	2000 A	TF	Markus Bock [5]	346,7	Hermes Herblinaie (FR)-Jailbird Hillperon TF(BE)-Joyeux Well (FR)			
		CC 14.08.	6.	16,4	G	2000 A	TF	Markus Bock [9]	142,7	Kitty des Sources (FR)-Haut En Couleur (FR)-Jailbird Hillperon TF(BE)			
		CC 18.09.	11.	19,4	G	2000 A	PMU	Markus Bock [7]	193,0	Naikey-Karin (NL)-Karin Hazelaar			
11	**WalkofFame Diamant**	**13,5**			**47.600,-**	8j. br. W. v. Gustav Diamant a. d. Makemefamous MS (Z: Stall MS Diamanten)						**25:** 0,0	0,- 0-0-0
	Robbin Bot	⊠C 02.10.	1.	15,4	H	2200 A	PMU	Michael Nimczyk [7]	1,4	WalkofFame Diamant-Roberts Son BB-Gouritch (FR)		**24:** 13,8	13.885,- 17-3-12
	T: Wolfgang Nimczyk	⊠C 19.10.	6.	14,1	BM	1900 A	BCEN	Robbin Bot [4]	7,9	My Way Fortuna-Eaton-Orkan Bo			
	B: Stall Luise	CC 17.11.	2.	16,9	Mö	2100 A	AF	Thomas Maaßen [5]	1,6	Redbull Pellini (SE)-WalkofFame Diamant-Rolfi			
		⊠C 08.12.	3.	14,6	G	2000 A		Michael Nimczyk [7]	6,6	Lozano-Habibii-WalkofFame Diamant			
		⊠C 13.12.	3.	14,6	H	2200 A	PMU	Thomas Panschow [9]	12,3	Mick N.Boko (SE)-Romanze-WalkofFame Diamant			
12	**Axis di Girifalco (IT)**	**11,6**			**90.167,-**	9j. br. W. v. Pascia' Lest a. d. Arena OR (IT) (Z: in Italien gezogen)						**25:** 0,0	0,- 0-0-0
	Dieter Brüsten	CC 25.10.	1.	16,8	Mod	2080 B		Francesco Facci [..]	1,8	Axis die Girifalco-Davidia-Magiestraal		**24:** 0,0	0,- 0-0-0
	T: Johannes Eiden	CC 09.11.	2.	15,2	Mod	2080 B		Francesco Facci [..]	3,0	Daphne Jcp-Axis die Girifalco-Danubio Tav			
	B: Johannes Eiden	CC 23.11.	7.	17,6	Mod	2100 A		Francesco Facci [..]	7,0	Barbabietolo Pel-Crusoe dei Greppi-Boa Vista Pax			
		CC 19.02.	8.	14,9	Tor	1600 A		Francesco Facci [..]	14,5	Dior Jadore-Elonmusk Jet-Brilliant Ferm			
		CC 02.03.	5.	14,3	Mi	1600 A		Francesco Facci [..]	8,3	Equipe della Casa-Elegance Bi-Dukez			

SCHON GEHÖRT?

Aktiven-Info:

Name: Nicole Holzschuh

Alter: 22

Hobbys: Der Trabrennsport, die Freizeit mit Freunden zu verbringen

Lieblingspferd: Kappi de Lemi

Wen würdest du gerne einmal im Rennen fahren? Kappi de Lemi, er ist im Umgang so ein tolles Pferd, im Rennen sieht es leider nicht immer so aus, da kann er schon ein wenig komplizierter sein.

Wünsche für die Zukunft? Gesundheit steht immer an erster Stelle, ich hoffe aber natürlich, dass unser Team noch viele Erfolge feiern kann.

Verbesserungsvorschläge für den Sport? Bessere Abstimmungen zwischen den Bahnen, damit die Renntage besser aufgeteilt werden. Die Vermarktung ist ein wichtiger Punkt, hier gibt es auf jeden Fall noch Luft nach oben.

T

1

13:25

2000 m
2.000 €

Autostart

Preis der Wettstar-Wettannahmestelle Gelsenkirchen

Rennpreis: 2.000 € (1.000 400 300 200 100)

Startsumme: bis 34.000 EUR

2000

1 Lebron Boko

7j. br H [SE] (Ready Cash - Staro Almighty)
Trainer: Kurt Roeges
Besitzer: Carpe Diem Stables

Karel Gerrits

13,5 17.084 € 2025: 7 Starts - 3 Siege - 2 Plätze 4.950 € 2022: 1 Start - 0 Siege - 1 Platz 1.250 €

27.08	Gelsenkirchen	**2**	15,5	2000A PMU	4.000	2,4	Karel Gerrits	Napoleon -Lebron Boko (SE)-Mon General (
31.07	Gelsenkirchen	**8**	16,2	2000A	1.500	8,3	Karel Gerrits	Nirvana Fashion -Torri (SE)-Ducati Express
22.06	Gelsenkirchen	**3**	15,2	2000A	1.500	2,1	Karel Gerrits	Gustav Lynx-Kissing Crystal -Lebron Boko (
09.06	Mönchengladbac	**1**	16,6	2100A	4.000	2,6	Karel Gerrits	Lebron Boko -Georgies Joker-Gotta Be Brilli
11.05	Berlin-Mariendorf		dis	1900A	2.250	2,2	Karel Gerrits	Stanley-Loaded Amin -Marjan

2 South Carolina AS

5j. br S (International Moni - Slightly Tipsy)
Trainer: Wolfgang Nimczyk
Besitzer: Stall Leonhard

Michael Nimczyk

13,0 20.938 € 2025: 3 Starts - 1 Sieg - 1 Platz 1.290 € 2024: 13 Starts - 6 Siege - 6 Plätze 17.698 €

18.09	Gelsenkirchen	**7**	16,2	2000A PMU	4.000	3,1	Robbin Bot	Naikey-Karin -Karin Hazelaar
06.08	Gelsenkirchen	**4**	14,7	2000A PMU	4.000	1,5	Michael Nimczyk	Klaus Von Herten-George Gentley Mo-Pam
20.07	Mönchengladbac	**1**	14,5	2100A	1.500	2,7	Michael Nimczyk	South Carolina AS-Klaus Von Herten-Nina
04.07	Gelsenkirchen		16,9	2000A QU			Thomas Panschow	Wiederqualifikation
22.06	Gelsenkirchen		18,0	2000A QU			Michael Nimczyk	Wiederqualifikation

3 Ready Hill

4j. br W (Ready Cash - Raspberry Diamant)
Trainer: Wolfgang Nimczyk
Besitzer: Stall Germania

Robbin Bot

12,4 24.451 € 2025: 6 Starts - 2 Siege - 2 Plätze 5.610 € 2024: 8 Starts - 2 Siege - 5 Plätze 18.841 €

18.09	Gelsenkirchen		15,7	2000A PL			Robbin Bot	Probelauf
13.07	Berlin-Mariendorf	**3**	12,4	1900A G3R	25.000	5,0	Robbin Bot	Seven Seas S, Duke Of New York, Ready H
27.06	Vincennes	**7**	13,4	2850B	46.000	4,3	Benjamin Rochard	Falstaff Font-Orange Crush-Force Of Nature
07.06	Vincennes		dis	2850B	40.000	4,9	Benjamin Rochard	Orange Crush-Litteraire-Lombardo De Lou
18.05	Gelsenkirchen	**1**	15,4	2000A	1.500	1,2	Robbin Bot	Ready Hill, Torri, Hypnotic Smart

4 My Girl

6j. br S (Oropuro Bar - Yamira Limburgia)
Trainer: Johnny Westenbrink
Besitzer: Stall Hoobo

Patrick Van Ooijen

13,7 29.153 € 2025: 8 Starts - 0 Siege - 5 Plätze 1.075 € 2024: 21 Starts - 4 Siege - 13 Plätze 17.308 €

18.09	Wolvega	**5**	14,7	2100A	4.500	62,1	Zoe Wester	Maylo-Nervolo-Västerbo Castor
22.08	Berlin-Mariendorf		dis	1900A SR	4.200	15,4	Cathrin Bot-Nimczyk	Intinori-El Baio -Sir Robert
31.07	Gelsenkirchen	**3**	14,7	2000A AMA	1.500	9,1	Cathrin Bot-Nimczyk	Windspeed, Karin Hazelaar, My Girl
20.07	Mönchengladbac	**5**	15,9	2100A	1.500	42,6	Johnny Westenbrink	South Carolina AS-Klaus Von Herten-Nina
04.07	Gelsenkirchen	**7**	14,3	1609A	1.500	18,8	Johnny Westenbrink	Torri -Nina Beuckenswijk (NL)-Keep Flying (

5 Madeleine Flevo

5j. br S (Tobin Kronos - Jolly Jane)
Trainer: Rob T. De Vlieger
Besitzer: Rob T.De Vlieger

Rob T. De Vlieger

12,6 30.737 € 2025: 12 Starts - 2 Siege - 6 Plätze 14.825 € 2024: 10 Starts - 1 Sieg - 6 Plätze 7.650 €

18.09	Gelsenkirchen	**2**	15,5	2000A	2.000	8,3	Rob T. De Vlieger	Cosmea-Madeleine Flevo-Messi Hazelaar
24.08	Berlin-Mariendorf	**6**	15,0	1900A G3R	25.000	16,6	Jaap Van Rijn	Ois Tschikago-Exmes As-Brothers In Arms
22.08	Berlin-Mariendorf	**6**	15,5	2520B SR	15.000	2,7	Jaap Van Rijn	Yes Please-Pour Moi-Noor Schermer
10.08	Berlin-Mariendorf	**1**	14,5	1900A M	5.000	2,4	Luca Van Toor	Madeleine Flevo-Kastet -Nesaia
10.08	Berlin-Mariendorf	**1**	12,6	1900A	5.000	1,1	Jaap Van Rijn	Madeleine Flevo, Kastet, Shanty

Wettstar - Tipp:Ready Hill (3) - Madeleine Flevo (5) - LeBron Boko (SE) (1) - South Carolina AS (2)

Ergebnis: **Quoten:**

Vorschau - Rennen 1

Nach Klasse sollte Ready Hill das Pferd der Wahl in dieser Prüfung sein. Madeleine Flevo musste sich bei ihrem letzten Auftritt lediglich einer überlegenen Gegnerin beugen und bleibt erste Verfolgerin. Auch LeBron Boko präsentierte sich zuletzt im Park von seiner besseren Seite und verdient ebenso Beachtung wie South Carolina AS und My Girl, die beide nicht unterschätzt werden dürfen.

TRAB! Vorhersage:

Ready Hill – Madeleine Flevo - LeBron Boko

Chancenreicher Außenseiter:
South Carolina AS

T

2

13:47

2000 m
1.500 €

Autostart

Preis vom Nienhausenbusch

Rennpreis: 1.500 € (750 350 200 120 80)

Startsumme: bis 12.000 EUR

2000

1 Nadyha

5j. br S [NL] (Crazed - Freiha Heikant)
Trainer: Marc Schönlau
Besitzer: Marc Schönlau

Marciano Hauber

15,0 7.215 € 2025: 6 Starts - 1 Sieg - 4 Plätze 2.175 € 2024: 11 Starts - 0 Siege - 8 Plätze 2.500 €

18.09	Gelsenkirchen	2	16,9	2000A AMA	1.500	8,9	Marc Schönlau	WETTSTAR Forchildren-Nadyha -High Kite
06.09	Mönchengladbac	2	15,6	2100A	1.500	9,5	Jochen Holzschuh	Diego Face -Nadyha (NL)-Carlo Paolo
10.08	Berlin-Mariendorf	7	16,1	2000B SR	7.000	11,6	Marc Schönlau	Glory CG-Coco Di Masi-Velten In Heaven
10.08	Berlin-Mariendorf	3	16,3	1900A AMA	3.000	2,9	Marc Schönlau	Coco Di Masi-Glory CG-Nadyha
31.07	Gelsenkirchen		16,5	2000A PL			Marc Schönlau	Probelauf

2 Coco Di Masi

5j. dbr S (Wishing Stone - Via Veneto)
Trainer: Jochen Holzschuh
Besitzer: Stall A.S.G.

Jochen Holzschuh

15,2 8.400 € 2025: 10 Starts - 3 Siege - 6 Plätze 5.870 € 2024: 6 Starts - 2 Siege - 3 Plätze 2.380 €

31.08	Stove	5		1800A	2.200	2,5	Jochen Holzschuh	It's A Sunny Dream -Norman Charisma (NL)
10.08	Berlin-Mariendorf	2	15,2	2000B SR	7.000	5,1	Nicole Holzschuh	Glory CG-Coco Di Masi-Velten In Heaven
10.08	Berlin-Mariendorf	1	16,2	1900A AMA	3.000	2,6	Nicole Holzschuh	Coco Di Masi-Glory CG-Nadyha
31.07	Gelsenkirchen		16,6	2000A PL			Jochen Holzschuh	Probelauf
06.07	Drensteinfurt		dis	2100A	2.200	1,3	Jochen Holzschuh	Chessies Maydance, Raverduke, My Star

3 Ganea

6j. br S (Bourbon Blue - Gingelle)
Trainer: Katharina Kramer
Besitzer: Katharina Kramer

Katharina Kramer

15,8 8.460 € 2025: 15 Starts - 3 Siege - 6 Plätze 4.635 € 2024: 16 Starts - 2 Siege - 8 Plätze 3.625 €

18.09	Gelsenkirchen	6	18,9	2000A PMU	4.000	7,7	Katharina Kramer	Loric Runancy-Keep On Nordic -Cooper CG
27.08	Gelsenkirchen	1	17,1	2000A AMA	1.500	1,7	Katharina Kramer	Ganea-Nikitita T-Manza Newport
14.08	Gelsenkirchen	1	16,5	2000A AMA	1.500	6,6	Katharina Kramer	Ganea-Montana -Sani BK
06.08	Gelsenkirchen	4	16,9	2000A PMU	4.000	28,7	Katharina Kramer	Montana -Time Of Departure (SE)-Sarmat
31.07	Gelsenkirchen	13	17,3	2000A PMU	4.000	47,2	Katharina Kramer	On My Way -Madame Dream (NL)-High Kite

4 Keep On Nordic

4j. br S [DK] (Googoo Gaagaa - Thai Gucci)
Trainer: Wolfgang Nimczyk
Besitzer: W.E. Pietsch / W. Ullrich

Robbin Bot

15,1 9.414 € 2025: 14 Starts - 2 Siege - 10 Plätze 5.090 € 2024: 7 Starts - 2 Siege - 3 Plätze 4.325 €

18.09	Gelsenkirchen	2	18,1	2000A PMU	4.000	6,1	Robbin Bot	Loric Runancy-Keep On Nordic -Cooper CG
06.09	Mönchengladbac	1	15,1	1609A	1.500	1,3	Michael Nimczyk	Keep On Nordic -Indy Byd-Stepping Harry (
27.08	Gelsenkirchen	6	18,2	2000A AMA	1.500	4,4	Wolfgang Ullrich	Ganea-Nikitita T-Manza Newport
10.08	Berlin-Mariendorf	6	15,4	2020B SR	7.000	24,0	Wolfgang Ullrich	Glory CG-Coco Di Masi-Velten In Heaven
10.08	Berlin-Mariendorf	2	15,5	1900A AMA	3.000	4,0	Wolfgang Ullrich	Maharani-Keep On Nordic -Lotta

5 El Jacky

7j. br S (Adrian Chip - El Conchita)
Trainer: Eckhardt Drees
Besitzer: Jaqu.+Nath. Bongartz

Jens Bergmann

14,7 10.085 € 2025: 8 Starts - 1 Sieg - 3 Plätze 2.060 € 2024: 19 Starts - 3 Siege - 11 Plätze 4.460 €

10.05	Mönchengladbac	4	17,3	2100A AMA	4.000	10,1	Tom Karten	Max Hazelaar-Bagalut SC-My Josephine
13.04	Gelsenkirchen	1	14,7	1609A	2.000	9,7	Robbin Bot	El Jacky-Silly Somerville-Gallo Jet
30.03	Hamburg	6	16,2	2200A	5.000	35,3	Thomas Panschow	Tanitha-Joie De Vivre-It's Me
16.03	Mönchengladbac	4	17,7	2100A AMA	1.200	6,6	Alexandra Kulka	Maharani-Monami H-Manza Newport
09.03	Gelsenkirchen	2	17,6	2000A AMA	1.500	4,4	Tom Karten	Lake Louise-El Jacky-Silando

6 Brownie Diamant

3j. dbr S (Indigious - Versailles Diamant)
Trainer: Wolfgang Nimczyk
Besitzer: W.E. Pietsch / St.M.S.Diaman

Michael Nimczyk

15,1 10.663 € 2025: 4 Starts - 2 Siege - 2 Plätze 8.750 € 2024: 1 Start - 1 Sieg - 0 Plätze 1.913 €

18.09	Gelsenkirchen		16,0	2000A PL			Michael Nimczyk	Probelauf
02.07	Hamburg	1	15,1	2200A SR	14.000	1,8	Michael Nimczyk	Brownie Diamant-Pebbles Newport -Arcania
08.06	Hamburg	2	15,4	2200A	2.000	4,9	Michael Nimczyk	Under A Spell-Brownie Diamant-Montana
18.05	Gelsenkirchen	1	16,6	2000A	1.500	1,8	Michael Nimczyk	Brownie Diamant-Deluxe Edition-Goldstück
21.04	Hamburg	2	16,8	2200A	2.000	1,7	Michael Nimczyk	Otto Beuckenswyk -Brownie Diamant-Nobel

Wettstar - Tipp:Brownie Diamant (6) - Nadyha (NL) (1) - Ganea (3) - Keep on Nordic (DK) (4)

Ergebnis: **Quoten:**

Vorschau - Rennen 2

Brownie Diamant kennt in letzter Zeit nur gute Vorstellungen und dürfte in dieser Prüfung nur schwer zu bezwingen sein. Dahinter meldet Nadyha mit ihrer konstant starken Form und einem frischen Ehrenplatz in anspruchsvoller Gesellschaft berechtigte Ansprüche an. Zum erweiterten Kreis der Möglichkeiten zählen Ganea, Keep on Nordic und Coco di Masi, die jederzeit für ein Top-Ergebnis gut sind. El Jacky dürfte nach einer kurzen Pause den Start vor allem als Aufbau nutzen.

TRAB! Vorhersage:

Brownie Diamant - Nadyha - Ganea

Chancenreicher Außenseiter:
Keep on Nordic

T

3

14:13

2000 m
1.500 €

Autostart

Preis vom Stadtgarten

Rennpreis: 1.500 € (750 350 200 120 80)

Startsumme: bis 6.000 EUR

2000

1 Barcley Blue

3j. br S (Bourbon Blue - Babe)
Trainer: Gerhard Wulf-Salloch
Besitzer: Gerhard Wulf-Salloch

Jochen Holzschuh

17,7 3.536 € 2025: 2 Starts - 0 Siege - 1 Platz 340 € 2024: 2 Starts - 0 Siege - 2 Plätze 3.196 €

18.09	Gelsenkirchen	5	18,9	2000A	1.500	56,0	Dieter Brüsten	Beauty Jumeirah-Olivia Kite -Onyx Meadow
27.08	Gelsenkirchen		19,6	2000A QU			Jochen Holzschuh	Wiederqualifikation
09.02	Gelsenkirchen	6	18,0	2000A PMU	4.000	103,2	Jan Thirring	Celebrity Crush S-Lady Black Rochel -Coco
03.11	Berlin-Mariendorf	4	17,7	1900A SR	10.000	29,4	Jochen Holzschuh	Monticello-Vanderbild -Going On (IT)
20.10	Berlin-Mariendorf	3	18,1	1900A BC	15.304	89,9	Jochen Holzschuh	Xalina B, Arcania S, Barcley Blue

2 Graziella

6j. br S (Abano As - Ganymonde)
Trainer: Herbert Jans
Besitzer: Christian Holter

Dieter Brüsten

15,4 4.150 € 2025: 11 Starts - 0 Siege - 7 Plätze 1.645 € 2024: 18 Starts - 0 Siege - 13 Plätze 2.205 €

06.09	Mönchengladbac	7	18,3	2100A AMA	1.500	36,9	Jan-Luca Holter	Nelson-Olivia Kite -Sani BK
14.08	Gelsenkirchen	5	17,1	2000A PMU	4.000	430,5	Dieter Brüsten	Deluxe Edition-Nelson-Rachel
03.08	Duindigt	3	18,1	2000A	1.500	70,7	Andre Bakker	Pepper Dragon-Olympia Scott-Graziella
20.07	Mönchengladbac	6	19,1	2100A AMA	1.500	49,9	Nadine Adam	Nadyha -Sani BK-Mister Well (NL)
22.06	Gelsenkirchen	4	16,9	2000A	1.500	27,2	Dieter Brüsten	Lady Fortuna-Macmcmanaman -Piece Of C

3 Deluxe Edition

5j. df S (Adam's Peak - Dreamtime)
Trainer: Katharina Kramer
Besitzer: Katharina Kramer

Katharina Kramer

14,5 5.680 € 2025: 10 Starts - 2 Siege - 7 Plätze 4.380 € 2024: 3 Starts - 1 Sieg - 2 Plätze 1.300 €

18.09	Gelsenkirchen	5	17,5	2000A AMA	1.500	3,4	Katharina Kramer	WETTSTAR Forchildren-Nadyha -High Kite
22.08	Berlin-Mariendorf	2	15,9	1900A AMA	3.000	2,9	Katharina Kramer	Artful Honey -Deluxe Edition-Ukulele
14.08	Gelsenkirchen	1	16,7	2000A PMU	4.000	4,4	Katharina Kramer	Deluxe Edition, Nelson, Rachel
06.08	Gelsenkirchen	4	21,2	2000A Pmaf	4.000	1,9	Katharina Kramer	Artful Honey -Nevele Dragon (NL)-Sani BK
31.07	Gelsenkirchen		dis	2000A PMU	4.000	3,8	Katharina Kramer	Race Time Bo-Trigger-Velten In Heaven

4 Tornado H

6j. br W (Orlando Vici - Marlene Del Rio)
Trainer: Robin Vercammen
Besitzer: Robin Vercammen

Robin Vercammen

15,9 5.870 € 2025: 6 Starts - 2 Siege - 3 Plätze 3.250 € 2024: 9 Starts - 2 Siege - 7 Plätze 2.620 €

06.09	Mönchengladbac	4	17,1	2100A	1.500	9,6	Robin Vercammen	Diego Face -Nadyha (NL)-Carlo Paolo
14.08	Gelsenkirchen	7	19,3	2000A AMA	1.500	2,3	Pia M. Ahokas	Ganea-Montana -Sani BK
04.07	Gelsenkirchen	4	16,0	2000A PMU	4.000	4,1	Robin Vercammen	Chesca-Lady Nele-SALTIMORE
09.06	Mönchengladbac	1	17,4	2100A Pmaf	4.000	1,9	Pia M. Ahokas	Tornado H-Nimrod Greenwood-Tears Of Jo
18.05	Gelsenkirchen	2	16,1	2000A	1.500	2,5	Robin Vercammen	Fazza-Tornado H-Coco Di Masi

5 Penny Lane Newport

3j. dbr S (Jimmy William - Broadway Histep)
Trainer: Doreen Körner
Besitzer: Doreen Körner

Marcel Marks

16,1 5.950 € 2025: 9 Starts - 1 Sieg - 4 Plätze 4.735 € 2024: 2 Starts - 0 Siege - 2 Plätze 1.215 €

18.09	Gelsenkirchen	8	20,4	2000A PMU	4.000	120,3	Marcel Marks	Loric Runancy-Keep On Nordic -Cooper CG
23.08	Berlin-Mariendorf	5	19,7	1900A SR	7.000	95,3	Finn Verkaik	Alma Mia-Valencia-Choupette
31.07	Gelsenkirchen	7	17,5	2000A SR	7.000	541,3	Finn Verkaik	Alma Mia, Bumblebee Diamant, Northern R
02.07	Hamburg	4	16,6	2200A SR	14.000	235,5	Thomas Bos	Brownie Diamant-Pebbles Newport -Arcania
08.06	Hamburg	4	18,4	2200A SR	7.000	68,1	Jesse D. Ter Borgh	Rachel-Carrie B.-Meraviglia Rosso

6 Chesca

4j. br S (Muscle Mass - Cascada)
Trainer: Wolfgang Nimczyk
Besitzer: Daniela Sykora

C ✗

Michael Nimczyk

15,0 5.980 € 2025: 6 Starts - 4 Siege - 0 Plätze 4.380 € 2024: 3 Starts - 2 Siege - 1 Platz 1.600 €

09.08	Berlin-Mariendorf		dis	1900A ZR	10.000	3,8	Michael Nimczyk	Uranja-Lady Nele-Celebrity Crush S
13.07	Berlin-Mariendorf		dis	1900A SR	12.500	10,3	Thomas Panschow	Okura Greenwood, Olympia Greenwood, Ur
04.07	Gelsenkirchen	1	15,1	2000A PMU	4.000	1,6	Michael Nimczyk	Chesca, Lady Nele, Saltimore
22.06	Hamburg	1	15,0	2200A	3.000	1,6	Thomas Panschow	Chesca-Cashflow S-Moonstruck Design
09.06	Mönchengladbac		18,1	2100A QU			Michael Nimczyk	Qualifikation

7 First Equos Jet

4j. br S [IT] (Readly Express - First Lady Jet)
Trainer: Cees Hetteling Jun.
Besitzer: De Gele Kanaries Noord

Cees Hetteling Jun.

14,7 6.448 € 2025: 2 Starts - 0 Siege - 1 Platz 380 €

21.09	Duindigt	3	16,0	2000A	4.000	61,8	Cees Hetteling Jun.	Onyx Stardust-Oligny Boko-First Equos Jet
07.09	Alkmaar		dis	2060A AMA	1.100	27,6	Ferry Hollander	Oligny Boko-Idylle The Best-Jekyll
27.08	Gelsenkirchen	4	17,3	2000A	1.500	31,6	Cees Hetteling Jun.	Thanks-Petra S Fortuna-Ophelia
14.08	Gelsenkirchen	6	17,1	2000A PMU	4.000	54,6	Cees Hetteling Jun.	Deluxe Edition-Nelson-Rachel
03.08	Duindigt	5	18,3	2000A	1.500	89,0	Cees Hetteling Jun.	Pepper Dragon-Olympia Scott-Graziella

8 Jokary Du Loisir

6j. br W [FR] (Qualmio De Vandel - Verveine D
Trainer: Herbert Jans
Besitzer: Hans-Bernd Schmitz

Herbert Jans

16,2 7.310 € 2025: 6 Starts - 0 Siege - 3 Plätze 525 € 2024: 9 Starts - 0 Siege - 2 Plätze 475 €

18.09	Gelsenkirchen		dis	2000A TF	4.000	12,4	Herbert Jans	Haut En Couleur -Krikri Du Flot TF (BE)-Just
06.09	Mönchengladbac		18,0	2100A PL			Herbert Jans	Probelauf
27.08	Gelsenkirchen		20,4	2000A PL			Herbert Jans	Probelauf
06.08	Gelsenkirchen			2000A PL			Herbert Jans	Probelauf
04.07	Gelsenkirchen		dis	2000A PMU	4.000	26,7	Herbert Jans	Itout Des Carreaux -Kappi De Lemi (FR)-In

Wettstar - Tipp:Chesca (6) - Barcley Blue (1) - Tornado H (4) - Deluxe Edition (3)

Ergebnis: **Quoten:**

Vorschau - Rennen 3

Chesca blieb bei ihren letzten beiden Auftritten zwar fehlerhaft, überzeugte zuvor jedoch mit bärenstarken Vorstellungen. Bleibt die Stute diesmal glattgehend, dürfte sie nur schwer zu bezwingen sein. Als schärfste Widersacher gelten Tornado H und Deluxe Edition, die beide mit konstant guten Leistungen auf sich aufmerksam gemacht haben. Für die Dreierwette empfehlen sich zudem First Equos Jet, Graziella und Barcley Blue. Dagegen treffen Penney Lane Newport und Jokary du Loisir hier auf deutlich zu starke Konkurrenz.

TRAB! Vorhersage:

Chesca - Tornado H - Deluxe Edition

Chancenreicher Außenseiter:
Barcley Blue

PRIX DE GELSENKIRCHEN
12. OKTOBER 2025

Eintritt frei!

Trabrennbahn
Nienhausenstr 42
45883 Gelsenkirchen

Dotierung
30.000 €

GelsenTrabPark

WETT STAR

T

4

14:39

2000 m
3.400 €

Autostart

Wettstar Herbst-Preis

Rennpreis: 3.400 € (1.200 600 450 300 250 200 200 200)

Startsumme: Frei für Alle

2000

1 Waldgeist

7j. br W (Credit Winner - Waldblume)
Trainer: Wolfgang Nimczyk
Besitzer: Gestüt IDEE

Markus Bock

11,5 59.116 € 2025: 5 Starts - 1 Sieg - 4 Plätze 2.275 € 2024: 8 Starts - 3 Siege - 4 Plätze 18.097 €

24.08	Berlin-Mariendorf	5	12,9	1609A SR	15.000	14,3	Robbin Bot	Louis E Lobell -Jimmy Ferro BR-Major Ass
14.08	Gelsenkirchen	1	15,2	2000A	2.000	1,5	Robbin Bot	Waldgeist, Romanze, Nirvana Fashion
06.08	Gelsenkirchen	3	14,9	2000A	2.000	3,8	Michael Nimczyk	Django Hill-Louis E Lobell -Waldgeist
04.07	Gelsenkirchen	2	14,5	2000A	2.000	2,2	Thomas Panschow	Exploit Kronos -Waldgeist-Julnick Shark
22.06	Gelsenkirchen	5	15,5	2000A AMA	2.000	2,6	Cathrin Bot-Nimczyk	Dan CG-Lancaster-Julnick Shark

2 Orkan Bo

7j. f W (SJ's Caviar - Juliette)
Trainer: Marcel Hauber
Besitzer: Ecurie Golden Sniper

Marciano Hauber

11,7 61.438 € 2025: 2 Starts - 2 Siege - 0 Plätze 7.600 € 2024: 10 Starts - 2 Siege - 5 Plätze 20.649 €

22.08	Berlin-Mariendorf	1	16,3	3220B SR	15.000	16,9	Marciano Hauber	Orkan Bo-Revelation -Pandroklus Eck
18.05	Gelsenkirchen	1	12,9	1609A	2.000	3,0	Marciano Hauber	Orkan Bo-Di Ospeo-Russel
04.05	Hamburg		16,3	2200A PL			Marciano Hauber	Probelauf
03.11	Berlin-Mariendorf	2	13,0	1900A SR	20.000	11,8	Marciano Hauber	Sangria Pellini -Orkan Bo-Honey Bear
19.10	Berlin-Mariendorf	3	13,7	1900A BC	8.394	1,3	Marciano Hauber	My Way Fortuna, Eaton, Orkan Bo

3 Bayard

8j. br H (Ready Cash - German June)
Trainer: Wolfgang Nimczyk
Besitzer: Stall Germania

Robbin Bot

10,6 191.371 € 2025: 7 Starts - 0 Siege - 4 Plätze 12.740 € 2024: 8 Starts - 1 Sieg - 6 Plätze 46.450 €

10.08	Berlin-Mariendorf	6	15,1	1900A SR	20.000	9,5	Robbin Bot	Zoom Diamant-Jimmy Ferro BR-Isla
19.07	Enghien	6	12,5	2150A	59.000	120,0	Robbin Bot	Iguane De Caponet-Readly Lavec-Carlofort
04.07	Cabourg	5	13,4	2750B	37.000	18,0	Robbin Bot	Journee Revee-Ivoire Prestance-Carl Halba
30.05	Nancy	6	14,4	2625B	28.000	7,4	Robbin Bot	Idole Of Love-Cosmico Polare-The World Is
21.05	Le Croise Laroch	2	13,5	2850B	30.000	6,9	Robbin Bot	Bayard

4 Kate Baldwin

8j. br S [NL] (Virgill Boko - Bordeaux Baldwin)
Trainer: Wolfgang Nimczyk
Besitzer: Stall Habo

Michael Nimczyk

09,6 214.635 € 2025: 13 Starts - 4 Siege - 7 Plätze 54.860 € 2024: 13 Starts - 1 Sieg - 6 Plätze 18.596 €

13.09	Vincennes	4	13,9	2700A M	59.000	12,0	Benjamin Rochard	Jimmy Cricket-Jour De Fete-I Love d'Amour
23.08	Berlin-Mariendorf	4	13,5	1900A M	20.000	6,6	Hannah Schmitz	Galant Galaa -Staccato HL-Corps Et Ame (
09.08	Berlin-Mariendorf	2	10,7	1609A SRT	10.000	3,9	Hannah Schmitz	Corps Et Ame -Kate Baldwin (NL)-Hopium (
19.07	Enghien	7	12,5	2150A	59.000	41,0	Gabriele Gelormini	Iguane De Caponet-Readly Lavec-Carlofort
26.06	Enghien	3	15,1	2875B	54.000	9,6	Lou Lucas-Fouche	Heva Blonde-Headline Fac-Kate Baldwin

5 Galant Galaa

9j. br W [FR] (Coktail Jet - Jolie Carmen)
Trainer: Henk A.J. Grift
Besitzer: Henk A.J. Grift

Henk A.J. Grift

10,6 294.675 € 2025: 6 Starts - 2 Siege - 3 Plätze 10.950 € 2024: 15 Starts - 1 Sieg - 6 Plätze 49.390 €

21.09	Berlin-Mariendorf	5	13,2	1900A SR	20.000	8,9	Jörgen Sjunnesson	Intinori-Heraldique -Isla
23.08	Berlin-Mariendorf	1	13,1	1900A M	20.000	25,6	Ronja Walter	Galant Galaa -Staccato HL-Corps Et Ame (
06.07	Drensteinfurt	5		2100A	4.000	5,8	Kevin Onderwater	Di Ospeo-Windspeed-Georgies Joker
22.06	Gelsenkirchen	4	15,4	2000A AMA	2.000	3,5	Tom Karten	Dan CG-Lancaster-Julnick Shark
18.05	Gelsenkirchen		dis	2000A	3.000	16,7	Kevin Onderwater	Sangria Pellini -Kate Baldwin (NL)-Flash Ro

Wettstar - Tipp:Bayard (3) - Kate Baldwin (NL) (4) - Orkan Bo (2) - Galant Galaa (FR) (5)

Ergebnis: **Quoten:**

Vorschau - Rennen 4

Hier richtet sich der Blick vor allem auf Kate Baldwin, die als Favoritin an den Ablauf gelangen sollte. Die Spitzen-Stute trifft jedoch mit Orkan Bo auf einen formstarken Herausforderer, der sich zuletzt mit zwei Siegen in exzellenter Verfassung präsentierte. Dahinter lauern Waldgeist, Bayard und Galant Galaa, die in dem kleinen, aber feinen Feld durchaus Chancen auf eine prominente Platzierung besitzen.

TRAB! Vorhersage:

Kate Baldwin – Orkan Bo - Bayard

Chancenreicher Außenseiter:
Waldgeist

M

5

15:15

2000 m
1.500 €

Trabreiten
Bänderstart

Wettstar-September-Monte / Trabreiten Rennen mit Viererwette (keine Dreierwegge) Garantieauszahlung 2.222 Euro

Rennpreis: 1.500 € (750 350 200 120 80)

Startsumme: bis 40.000 EUR

2000

1 Lakanas

4j. br W [FR] (Timoko - Debudemiss)
Trainer: C.J. Oost
Besitzer: C.J. Oost

Bembi Boom

18,5 3.495 €

18.09	Wolvega	4	18,6	2600A		61,5	Maykel Den Dubbelden	Mystic d'Yvel-Idylle The Best-King De Duffel
24.08	Blain-Bouvron-Le		dis	2600B	12.500		Mickael Barre	Lord De L'iton-Love Gendreen-Leader De L'i
15.08	Frankreich		dis	2950B	13.500		Mickael Barre	Loky d'Anclemax-L'ocean-Lemilie Saint Bar
05.08	Frankreich		dis	2700B	13.500		Mickael Barre	Lilbert Du Chenais-Lux Des Pres-Look Viva
27.07	Frankreich		dis	2400B	13.500		Mickael Barre	Lest d'Occagnes-Le Gal d'Heripre-Lancelot

2 Hactiva

8j. br S [FR] (Astor Du Quenne - Tactiva)
Trainer: Heinz Kuhsträter
Besitzer: Kornelia Raatz

Jorina Gardemann

16,5 5.450 € 2025: 10 Starts - 0 Siege - 0 Plätze 240 € 2024: 9 Starts - 0 Siege - 0 Plätze 200 €

18.09	Gelsenkirchen	9	22,6	2000A PMU	4.000	286,8	Frederic Perner	Thanks-Macmcmanaman -Petra S Fortuna
06.09	Mönchengladbac	8	20,1	2100A AMA	1.500	68,6	Markus Scholz	Nelson-Olivia Kite -Sani BK
06.08	Gelsenkirchen	7	22,3	2000A Pmaf	4.000	486,8	Jorina Gardemann	Artful Honey -Nevele Dragon (NL)-Sani BK
30.07	Hooksiel	8		2200A	1.800	53,5	Jorina Gardemann	Madoc Worthy -Milton T-Chamarel Wibb (S
20.07	Mönchengladbac	9	20,5	2100A AMA	1.500	449,2	Jorina Gardemann	Nadyha -Sani BK-Mister Well (NL)

3 Amel

7j. br S (Abano As - Mary Poppins)
Trainer: Katharina Kramer
Besitzer: Katharina Kramer

Hannah Schmitz

14,8 10.150 € 2025: 11 Starts - 1 Sieg - 4 Plätze 4.820 € 2024: 18 Starts - 0 Siege - 11 Plätze 2.100 €

21.09	Berlin-Mariendorf	4	15,5	1900A AMA	2.500	13,7	Katharina Kramer	Niki Lauda C -Celebrity Crush S-Joncy De L
11.09	Hamburg	7		2200A PMU	4.650	43,1	Katharina Kramer	Lingot d'Or, Grace, Puka Dream
22.08	Berlin-Mariendorf	1	15,5	1900A	4.700	2,1	Katharina Kramer	Amel-Halma Venus -Nachtwind
10.08	Berlin-Mariendorf	2	14,8	1900A	5.000	32,3	Katharina Kramer	Puka Dream, Amel, Lady Million
31.07	Gelsenkirchen	11	16,8	2000A PMU	4.000	103,8	Thorsten Tietz	On My Way, Madame Dream, High Kite

4 Lord Greenwood

7j. dbr W (Nad Al Sheba - Unique Boko)
Trainer: Gerd Manzke
Besitzer: Bettina+Markus Stolt

Jennifer Manzke

13,6 12.025 € 2025: 5 Starts - 1 Sieg - 4 Plätze 2.235 € 2024: 13 Starts - 2 Siege - 9 Plätze 5.890 €

14.08	Gelsenkirchen		20,9	2000A PL			Gerd Manzke	Probelauf
31.07	Gelsenkirchen		18,7	2000A PL			Gerd Manzke	Probelauf
23.03	Berlin-Mariendorf	5	16,2	1900A	2.215	31,0	Dennis Spangenberg	Stanley-Noor Flevo -Thai Soho (NO)
22.02	Gelsenkirchen	5	17,6	2000A PMU	4.000	5,0	Thorsten Tietz	Stanley, Mon General, Shanty
14.02	Berlin-Karlshorst	1	15,9	2000A PMU	4.000	8,0	Thorsten Tietz	Lord Greenwood-Laith H Boko -Gadira

5 Huggy Moko

8j. br W [FR] (Imoko - Autriche)
Trainer: Herbert Jans
Besitzer: C. Holter / K. Kallen

Nikita Menger

15,9 14.825 € 2025: 16 Starts - 0 Siege - 11 Plätze 2.900 € 2024: 24 Starts - 0 Siege - 10 Plätze 5.155 €

06.09	Mönchengladbac	4	17,6	2100A TF	2.500	31,7	Dieter Brüsten	Itout Des Carreaux -Kappi De Lemi (FR)-Ha
30.08	Wolvega	4	17,1	2600A	4.500	99,9	Robin Bakker	L'as Atout-Itout Des Carreaux-Lucky Du Do
14.08	Gelsenkirchen	7	16,3	2000A TF	4.000	24,8	Dieter Brüsten	Kitty Des Sources -Haut En Couleur (FR)-Ja
03.08	Duindigt		dis	1900B		15,9	Jaap Van Rijn	Junious Heot-Koko Labelle-Flaming Glory
20.07	Mönchengladbac	4	18,0	1609A TF	2.500	11,2	Dieter Brüsten	Itout Des Carreaux -Ipriola (FR)-Hamster De

6 Keep Dancing Hero TF

5j. br W [BE] (Beau Gamin - Danae Cal)
Trainer: C.J. Oost
Besitzer: C.J. Oost

Ronja Walter

15,1 16.680 € 2025: 8 Starts - 1 Sieg - 2 Plätze 2.350 € 2024: 13 Starts - 0 Siege - 4 Plätze 7.380 €

06.09	Duindigt	1	18,8	2620B		1,6	Jim Veldman	Keep Dancing Hero TF-Ilek Castelets-Janer
27.08	Gelsenkirchen	1	15,1	2000A TF	3.800	2,4	Jaap Van Rijn	Keep Dancing Hero TF -Haut En Couleur (F
16.08	Wolvega	6	15,6	2600A		48,2	Danny D.Dubbelden	Luc Paasloo-Larimar-Kap Paaslo
09.08	Duindigt	2	18,7	2620B		30,8	Danny D.Dubbelden	Julite De Duffel-Keep Dancing Hero-Ilek Ca
31.07	Gelsenkirchen	12	16,5	2000A PMU	4.000	17,7	Maykel Den Dubbelden	Kitty Des Sources -Jagger Atout (FR)-Jailbir

7 Lumiere

7j. dbr W [NL] (Conway Hall - Extra Dry)
Trainer: Sandra Kulka
Besitzer: Alexandra Kulka

Marina Eckert

13,3 17.915 € 2025: 6 Starts - 0 Siege - 1 Platz 450 € 2024: 14 Starts - 0 Siege - 9 Plätze 2.200 €

07.09	Quakenbrück	7		2200A	2.200	19,7	Alexandra Kulka	Hessie Quick -Napoleon (BE)-Georgies Jok
31.08	Stove	2		1800F	2.200	28,4	Marina Eckert	IT Security-Lumiere -Don Timoko
14.08	Gelsenkirchen		17,7	2000A PL			Jens Bergmann	Probelauf
01.06	Duindigt		dis	1920B	2.200	44,6	Dion P. Tesselaar	Never Lost Ev-Joey Junior-Obiwan
24.05	Duindigt		dis	1900B	2.200	73,6	Jeffrey H. Mieras	Madness-Roxton-Kenickie Kite

2025

8 Keep On Running

5j. br S [FR] (Ulysse - Vushida De Moem)
Trainer: Miriam Bansemer
Besitzer: Miriam Bansemer

Maja Thamm

15,5 18.610 € 2025: 4 Starts - 0 Siege - 1 Platz 365 € 2024: 15 Starts - 0 Siege - 6 Plätze 10.570 €

20.09	Amiens	6	20,3	2900B	17.000	26,0	Jean Charles Piton	Kiss Maker-Karnac- d'Alci-Kitty Des Sources
31.08	Montier-En-Der	12		3025B	16.000		Jean Charles Piton	Kheops De L'est-Karmina Du Breucq-Kerjac
17.08	Vittel		dis	2700B	16.000		Benoit Blachet	Kaline Du Rabutin-Kel Bambois-Khan De V
30.07	Amiens		dis	2400A	18.500	96,0	Lucas Cueff	Kalinka Du Home-Keria Fleury-Kaya Kyde
20.07	Gournay-En-Bray	6		2550B	14.000		Louis Piton	Kanza De Navary-Kirikou De Rivierie-Kavrik

9 Warhorse Hazelaar

10j. f W (Virgill Boko - Rachel Des Charmes)
Trainer: Didier D. Kokkes
Besitzer: Morgana Mellies

Carlin Swann

15,4 28.140 € 2025: 7 Starts - 3 Siege - 3 Plätze 3.100 € 2024: 19 Starts - 1 Sieg - 14 Plätze 4.595 €

07.09	Quakenbrück	4		2200A	2.200	4,9	Didier D. Kokkes	Julnick Shark-Quinze Juin-Gouritch
07.09	Quakenbrück	5		2200A	2.200	6,4	Didier D. Kokkes	Hessie Quick -IT Security-Georgies Joker
27.08	Emmeloord	1	19,5	2080B M	2.000	1,9	Ronja Walter	Warhorse Hazelaar-Henri Buitenzorg-Hulk V
23.07	Hooksiel	3		2200A	1.500	6,4	Didier D. Kokkes	Itseblitz-Kastet -Warhorse Hazelaar
11.07	Joure	1	21,4	1975B M	1.500	1,9	Ronja Walter	Warhorse Hazelaar-Hulk Vryenesse-Kiss An

10 Heavenly Dreamgirl

8j. br S (Timoko - Hiva)
Trainer: Wolfgang Nimczyk
Besitzer: Emily Grace+Robbin Bot

Marlene Matzky

13,7 31.850 € 2025: 6 Starts - 0 Siege - 4 Plätze 2.375 € 2024: 24 Starts - 12 Siege - 9 Plätze 18.480 €

21.09	Berlin-Mariendorf	2	16,2	1900A M	1.470	1,9	Marlene Matzky	Kastet -Heavenly Dreamgirl-Peyton Mannin
06.09	Mönchengladbac	8	17,6	2100A AMA	1.500	6,3	Cathrin Bot-Nimczyk	Ina Gual, Bismillah Face, Georgies Buerane
24.08	Berlin-Mariendorf		dis	1900A	4.700	9,4	Robbin Bot	Jerry -Jeronimo (UA)-Russel
24.08	Berlin-Mariendorf		dis	1900A	5.000	9,4	Robbin Bot	Jerry -Jeronimo (UA)-Russel
24.08	Berlin-Mariendorf	2	15,1	1900A M	5.000	6,6	Marlene Matzky	Jerry -Heavenly Dreamgirl-Russel

Ergebnis: **Quoten:**

Vorschau - Rennen 5

Keep Dancing Hero ist nicht immer der sicherste Kandidat, kommt jedoch mit zwei frischen Siegen an den Ablauf – sollte er fehlerfrei bleiben, könnte er sich zu einem Seriensieger entwickeln. Heavenly Dreamgirl zeigte zuletzt unter dem Sattel erneut gute Leistungen und gilt seit Monaten als Spezialistin in dieser Disziplin. Auch Warhorse Hazelaar darf man als Monte-Spezialisten nicht unterschätzen. Chancen auf eine gute Platzierung besitzen zudem Amel, Lord Greenwood, Huggy Moko und eventuell Lumiere. Lakanas und Hactiva benötigen jeweils noch eine Steigerung, um ins Geschehen einzugreifen.

TRAB! Vorhersage:

Keep Dancing Hero – Heavenly Dreamgirl-Warhorse Hazelaar

Chancenreicher Außenseiter:
Lord Greenwood

T

6

15:41

2625 m
3.400 €

Bänderstart

Wettstar Steher-Preis

Rennpreis: 3.400 € (1.200 600 450 300 250 200 200 200)

Startsumme: bis 77.000 EUR

2600

1 Verdi Venus

7j. br W [AT] (Celebration XL - Vivarenne)
Trainer: Pia M. Ahokas
Besitzer: Pia M. Ahokas

Robin Vercammen

14,4 8.730 € 2025: 6 Starts - 0 Siege - 2 Plätze 245 € 2024: 10 Starts - 0 Siege - 6 Plätze 820 €

06.09	Mönchengladbac	6	17,7	2100A	Afnf	1.500	111,5	Pia M. Ahokas	Velten Riesling-Bagalut SC-Mister Well
14.08	Gelsenkirchen	9	17,3	2000A	PMU	4.000	82,6	Robin Vercammen	Time Of Departure -Bagalut SC-Obelix New
04.07	Gelsenkirchen	9	15,9	2000A	PMU	4.000	396,5	Robin Vercammen	Gustav Lynx-Mistergoodnews-Nordin
09.06	Mönchengladbac	4	17,9	2100A		1.200	35,4	Robin Vercammen	Keep On Nordic -Macmcmanaman (SE)-My
18.05	Gelsenkirchen	4	18,4	2000A	AMA	1.500	33,8	Pia M. Ahokas	Silly Somerville-Höwings Caviar-Ganea

2625

2 Haut En Couleur

8j. f W [FR] (Apprenti Sorcier - Virgin Des Ess
Trainer: Miriam Bansemer
Besitzer: Miriam Bansemer

Dieter Brüsten

15,5 18.330 € 2025: 17 Starts - 2 Siege - 10 Plätze 7.490 € 2024: 13 Starts - 2 Siege - 6 Plätze 5.320 €

18.09	Gelsenkirchen	1	16,2	2000A	TF	3.800	7,4	Dieter Brüsten	Haut En Couleur -Krikri Du Flot TF (BE)-Just
06.09	Mönchengladbac	3	17,6	2100A	TF	2.500	2,6	Michael Nimczyk	Itout Des Carreaux -Kappi De Lemi (FR)-Ha
27.08	Gelsenkirchen	2	15,9	2000A	TF	4.000	2,9	Dieter Brüsten	Keep Dancing Hero TF -Haut En Couleur (F
14.08	Gelsenkirchen	2	15,5	2000A	TF	4.000	8,0	Michael Nimczyk	Kitty Des Sources -Haut En Couleur (FR)-Ja
06.08	Gelsenkirchen	4	15,6	2000A	TF	4.000	13,5	Dieter Brüsten	Hermes Herblinaie -Jailbird Hillperon TF(BE

3 Georgies Bueraner

9j. br W (Express Merett - Noble Star)
Trainer: Jochen Holzschuh
Besitzer: Gregor Baumeister

Jochen Holzschuh

12,8 22.043 € 2025: 16 Starts - 0 Siege - 11 Plätze 2.775 € 2024: 22 Starts - 0 Siege - 12 Plätze 3.065 €

11.09	Hamburg	2	14,1	1680A	PMU	4.900	39,0	Robbin Bot	Mon General -Georgies Bueraner-Sorry Suz
06.09	Mönchengladbac	3	16,3	2100A	AMA	1.500	63,9	Nicole Holzschuh	Ina Gual-Bismillah Face -Georgies Bueraner
27.08	Gelsenkirchen	8	16,4	2000A	PMU	4.000	34,4	Jochen Holzschuh	Napoleon -Lebron Boko (SE)-Mon General (
14.08	Gelsenkirchen	3	12,8	1609A		1.500	16,1	Jochen Holzschuh	Ina Gual-Karin -Georgies Bueraner
30.07	Hooksiel	4		2200A		1.500	8,2	Jochen Holzschuh	IT Security-Let It Be Petnic -Ile De Narmont

4 Opal Stone

4j. br S [NL] (Charly Du Noyer - Ubea LB)
Trainer: Bastiaan J. Crebas
Besitzer: De Gele Kanaries Noord

Floris Vandenabeele

13,7 33.720 €

30.08	Wolvega	6	15,0	2100A			22,4	Bastiaan J. Crebas	Overdrive Steel-Nebraska Lobell-From Free
18.07	Duindigt	6	21,2	1920B			3,5	Bastiaan J. Crebas	No Surrender-Maverick Boko-Never Lost EV
27.06	Vincennes		dis	2850B		46.000	51,0	Pierre Yves Verva	Falstaff Font-Orange Crush-Force Of Nature
10.06	Vincennes	4	14,4	2850B		40.000	41,0	Pierre Yves Verva	Freccia-Fahrajah One-Sahara Firebird
01.06	Duindigt	3	16,9	2000A			9,8	Bastiaan J. Crebas	Olympus Dragon-Oliver Kite-Opal Stone

5 Roberts Son BB

7j. schwbr W (Robert Bi - Fidelitas)
Trainer: Ronald De Beer
Besitzer: Matthias Schirmann

Ronald De Beer

12,5 36.228 € 2025: 11 Starts - 1 Sieg - 7 Plätze 9.361 € 2024: 10 Starts - 1 Sieg - 6 Plätze 5.980 €

06.09	Jägersro		dis	2140A	M		23,1	Ronja Walter	Django Silver-Kim Peek-Magical Time
19.08	Jägersro	2	14,8	2140B	M		6,8	Ronja Walter	Romo-Roberts Son BB-Vivienne Tif
03.08	Charlottenlund	1	16,2	2000A	M		1,4	Ronja Walter	Roberts Son BB-Black Mountain-Sunshine
21.07	Hamburg	3	14,0	2200A	PMU	4.900	7,0	Ronald De Beer	Nicolas Matisse -Yes Please-Roberts Son B
16.06	Mons	2	16,0	2140A	M		3,5	Ronja Walter	Romo-Roberts Son B.B.-Our Pleasure

2650

6 Messi Hazelaar

10j. br W (Virgill Boko - Azeri Boko)
Trainer: Jürgen Look
Besitzer: Jürgen Look

Jürgen Look

13,0 37.690 € 2025: 15 Starts - 1 Sieg - 6 Plätze 2.890 € 2024: 33 Starts - 1 Sieg - 16 Plätze 10.830 €

18.09	Gelsenkirchen	3	16,4	2000A		1.800	44,9	Jürgen Look	Cosmea-Madeleine Flevo-Messi Hazelaar
14.08	Gelsenkirchen		dis	2000A		2.000	27,3	Jürgen Look	Waldgeist-Romanze-Nirvana Fashion
06.08	Gelsenkirchen	5	16,2	2000A		2.000	78,5	Jürgen Look	Django Hill-Louis E Lobell -Waldgeist
31.07	Gelsenkirchen	4	13,0	2000A		2.000	37,4	Jürgen Look	Lancaster-Better Be Royal-Photobox
04.07	Gelsenkirchen		dis	2000A		2.000	41,7	Jürgen Look	Exploit Kronos -Waldgeist-Julnick Shark

7 Photobox

5j. br W (SJ's Photo - Shelby Love)
Trainer: Wolfgang Nimczyk
Besitzer: Willi Luder

Michael Nimczyk

11,6 76.552 € 2025: 8 Starts - 0 Siege - 6 Plätze 3.784 € 2024: 9 Starts - 2 Siege - 4 Plätze 68.258 €

18.09	Gelsenkirchen	4	16,5	2000A		1.800	2,7	Robbin Bot	Cosmea-Madeleine Flevo-Messi Hazelaar
24.08	Berlin-Mariendorf	5	12,7	1900A	G3R	25.000	19,1	Robbin Bot	Ois Tschikago-Exmes As-Brothers In Arms
31.07	Gelsenkirchen	3	12,9	2000A		2.000	7,7	Thomas Panschow	Lancaster, Better Be Royal, Photobox
20.07	Mönchengladbac		dis	1609A		1.500	8,9	Robbin Bot	Isla-Julnick Shark-Sangria Pellini
22.06	Gelsenkirchen	7	15,2	2000A		4.000	6,0	Robbin Bot	Noah Newport-Ninetta Boko -Ito

2675

8 Magnum De L'iton

6j. br W [NL] (Varenne - River De Liton)
Trainer: Bastiaan J. Crebas
Besitzer: De Gele Kanaries Noord

Bastiaan J. Crebas

13,2 58.525 € 2025: 5 Starts - 1 Sieg - 1 Platz 1.200 € 2024: 14 Starts - 3 Siege - 8 Plätze 7.220 €

29.07	Waregem	1	15,6	2960A		2.000		Bastiaan J. Crebas	Magnum De L'iton-Invit Keller Dh-Nash Mo
21.07	Oostende	7	21,0	2400B		15.000		Bastiaan J. Crebas	Neo Turbo-Silver Bullit-Jackpot Jomuna
15.07	Waregem	1	13,6	2400A		4.000		Bastiaan H. Crebas	Magnum De L'iton-Rocky Mom-Producer Bo
21.06	Duindigt		dis	2600B			9,2	Bastiaan J. Crebas	Luciano Lobell-Mercedes Star-Napoli
03.06	Waregem	2	14,7	2400A		4.000		Bastiaan J. Crebas	Mud Hill-Magnum De L'iton-Jameson K.W.

Ergebnis: **Quoten:**

Vorschau - Rennen 6

Trotz des dritten Bandes führt der Weg im Hauptrennen wohl über Magnum de L'Iton, der in Gelsenkirchen bereits mehrfach erfolgreich war und seine Vorliebe für den Rechtskurs erneut unter Beweis stellen dürfte. Als schärfster Gegner bietet sich Photobox an, der zuletzt durch einen Fehler um bessere Chancen gebracht wurde, ansonsten aber über das nötige Potenzial verfügt. Roberts Son BB gehört zu den zuverlässigen Allroundern und ist stets für eine vordere Platzierung gut. Aus dem ersten Band heraus spricht viel für Haut En Couleur, der sich seit Wochen in starker Form zeigt und mit frischem Sieg antritt. Für die Dreierwette empfehlen sich zudem Messi Hazelaar, der entwicklungsfähige Georgies Bueraner sowie Opal Stone. Dahinter wird sich Verdi Venus gegen die starke Konkurrenz schwerer tun.

TRAB! Vorhersage:

Magnum de Liton – Photobox - Roberts Son BB

Chancenreicher Außenseiter:
Haut En Couleur

T

7

2000 m
1.500 €

16:07

Autostart

Preis der GelsenTrabPark-Rennleitung Start zur V5-Wette - Garantieauszahlung 4.000 Euro - Einsatz pro Wette 0,50 Euro / V5-1
Rennpreis: 1.500 € (750 350 200 120 80)

Startsumme: bis 2.700 EUR

Tendenzreihe: 7,5,4,3,8,2,6,9,1

2000

1 Anaconda Memory

5j. r S (Quatre Juillet - Julia B)
Trainer: Marco Menger
Besitzer: Stall Royal Memory

Nikita Menger

17,0 2.225 € 2025: 8 Starts - 0 Siege - 3 Plätze 725 € 2024: 13 Starts - 0 Siege - 5 Plätze 1.500 €

06.09	Mönchengladbac	6	20,8	2100A	1.500	44,2	Nikita Menger	Västerbo Illussion -Odessa Greenwood-Mon
30.08	Wolvega	6	17,7	2100A	2.000	66,3	Nikita Menger	Ostara Schermer-Ophelia Renka-Oakley Vri
06.08	Gelsenkirchen	7	17,5	2000A PMU	4.000	204,1	Nikita Menger	Montana -Time Of Departure (SE)-Sarmat
20.07	Mönchengladbac	3	17,0	2100A	1.500	64,8	Nikita Menger	Au Revoir Diamant-Petra S Fortuna-Anacon
04.07	Gelsenkirchen	8	18,1	2000A	1.500	552,1	Nikita Menger	Race Time Bo-Amilliondream-Eisenberg

2 Marilyn Venus

3j. dbr S (Light Kronos - Marie Lou)
Trainer: Mario J.W. Van Dooyeweerd
Besitzer: Franz Huber

Mario J.W. Van Dooyeweer

16,8 640 € 2025: 4 Starts - 0 Siege - 2 Plätze 640 €

18.09	Gelsenkirchen	3	16,8	2000A PMU	3.800	7,8	Mario J.W. Van Dooye	Fundador Font -Fio Royal-Marilyn Venus
24.08	Berlin-Mariendorf		dis	1900A	3.000	14,2	Mario J.W. Van Dooye	Midnight Sky-Beluga PS-Fio Royal
06.08	Gelsenkirchen		dis	2000A	1.500	14,8	Mario J.W. Van Dooye	Cast Iron, Viva Los Tioz, Puck Pasel
13.07	Berlin-Mariendorf	5	17,7	1900A	2.500	25,6	Mario J.W. Van Dooye	Hitch Hiker-Gersh Win-Höwings Elly
04.07	Gelsenkirchen		17,9	2000A QU			Jan F.V.Dooyeweerd	Qualifikation

3 Perfect Du Grenat

3j. br S [NL] (Gotland - Naomi November)
Trainer: Jeroen Offeringa
Besitzer: R.R.P.J. Baroni

Jeroen Offeringa

15,9 1.020 € 2025: 4 Starts - 0 Siege - 3 Plätze 1.020 €

14.08	Gelsenkirchen	3	15,9	2000A	1.500	4,6	Jeroen Offeringa	Badromance Diamant-Viva Los Tioz-Perfect
31.07	Gelsenkirchen	2	16,0	2000A PMU	4.000	70,1	Jeroen Offeringa	Ost Berlin Newport-Perfect Du Grenat -Mon
25.06	Aduard	4	27,5	2150B	1.500	2,0	Andre Bakker	Pip Barosso-Pole Position-No Of Net
18.06	Emmeloord		dis	2080B	1.000	3,5	Andre Bakker	Lolita Well-Milo Renka TF-Purple Haze
22.08	Frankreich		18,6	2000B QU				Qualifikation

4 Fio Royal

4j. br H (Tiger Woods As - Fionara)
Trainer: Marcel Hauber
Besitzer: Stall Königsblau

Marciano Hauber

16,0 1.150 € 2025: 3 Starts - 0 Siege - 2 Plätze 1.150 €

18.09	Gelsenkirchen	2	16,5	2000A PMU	3.800	3,2	Marciano Hauber	Fundador Font -Fio Royal-Marilyn Venus
24.08	Berlin-Mariendorf	3	16,0	1900A	3.000	4,5	Marciano Hauber	Midnight Sky-Beluga PS-Fio Royal
10.07	Berlin-Karlshorst		dis	2000A	4.000	6,2	Marciano Hauber	Frodeno, Västerbo Illussion, Escape Artist F
21.04	Hamburg		19,0	2200A QU			Marciano Hauber	Qualifikation

5 Onyx Meadow

4j. dbr W [NL] (Vasterbocheckpoint - Secret H
Trainer: Cees Hetteling Jun.
Besitzer: Cees Hetteling Jun.

Cees Hetteling Jun.

17,6 1.520 € 2025: 6 Starts - 1 Sieg - 4 Plätze 1.520 €

18.09	Gelsenkirchen	3	18,0	2000A	1.500	11,0	Cees Hetteling Jun.	Beauty Jumeirah-Olivia Kite -Onyx Meadow
07.09	Alkmaar	3	21,1	2060A	1.000	13,8	Cees Hetteling Jun.	Paddy Lin-Paulo Greenwood-Onyx Meadow
16.03	Mönchengladbac	4	18,6	2100A	1.200	7,8	Cees Hetteling Jun.	Keep On Rockin-Odessa Greenwood-Cashfl
09.02	Gelsenkirchen	2	17,6	2000A	1.500	4,3	Cees Hetteling Jun.	Mr. Sheffield Mo-Onyx Meadow -Kezara De
30.01	Gelsenkirchen		dis	2000A PMU	4.000	8,0	Cees Hetteling Jun.	Höwings Caviar-Brilliant Stardust-Une De Z

6 Ostwind SB

4j. br S [BE] (Southwind Frank - Angel Eyes)
Trainer: Filip Van Hauwermeiren
Besitzer: Star Breeding Vof

Sebastien Van Hauwermeir

17,4 1.926 € 2025: 4 Starts - 0 Siege - 4 Plätze 830 € 2024: 4 Starts - 0 Siege - 1 Platz 465 €

16.09	Mons	5	17,6	2300A	3.000		Sebastien Van Hauwer	Feels Like Forever-Supreme Du Jour-Speed
26.08	Mons	4	17,4	2300A	2.000		Sebastien Van Hauwer	Toeky Boum-Sorento Loco-Supreme Du Jo
11.08	Oostende	6	21,1	2450A	1.500		Sebastien Van Hauwer	Kind De Duffel-Kurama Dairpet-Partouche d'
29.07	Waregem	3	20,2	2400A	1.200		Sebastien Van Hauwer	Lorenzo De Brucom-Laziza Jasma-Ostwind
15.07	Waregem	4	19,4	2400A	1.200		Francis Neirinck	Tyrolean Hero-Speedrider De Yh-Leonard T

7 Pauleen Victory

4j. f S (Maharajah - Pearl Victory)
Trainer: Wolfgang Nimczyk
Besitzer: Stall Leonhard

Michael Nimczyk

16,8 2.000 € 2025: 3 Starts - 1 Sieg - 2 Plätze 2.000 €

11.09	Hamburg	5	17,6	2200A PMU	4.450	1,5	Michael Nimczyk	Sky Dance-Elmo's Fire-Kenzo Di Masi
22.08	Berlin-Mariendorf	2	17,7	1900A	2.925	2,5	Michael Nimczyk	Komino Blue Lagoon -Pauleen Victory-Gigol
21.07	Hamburg	1	16,8	2200A	2.000	3,2	Michael Nimczyk	Pauleen Victory, Zara LR, Pedro Beuckens
04.07	Gelsenkirchen		17,2	2000A PL			Michael Nimczyk	Probelauf
09.06	Mönchengladbac		19,5	2100A PL			Robbin Bot	Probelauf

8 Odessa Greenwood

4j. dbr S (International Moni - Yamira Limburgi
Trainer: Johnny Westenbrink
Besitzer: Stall Hoobo

Patrick Van Ooijen

16,3 2.245 € 2025: 10 Starts - 0 Siege - 6 Plätze 2.245 €

06.09	Mönchengladbac	2	19,5	2100A	1.500	5,9	Patrick Van Ooijen	Västerbo Illussion -Odessa Greenwood-Mon
16.08	Wolvega		16,3	2100A QU			Johnny Westenbrink	Wiederqualifikation
12.07	Wolvega		dis	2100A		73,5	Robbin Bot	L'as Atout-Oakley Wood-Original Pharma
29.06	Berlin-Mariendorf		dis	1900A SR	10.000	171,0	Marciano Hauber	Sahara Firebird-Under A Spell-Princess Pea
22.06	Hamburg		dis	2200A	3.000	19,0	Johnny Westenbrink	Chesca, Cashflow S, Moonstruck Design

9 Manolito Petnic

6j. br W [NL] (Caen Oldeson - Sun Van De Le
Trainer: Kay Mehrhoff
Besitzer: Kay Mehrhoff

Jan T.De Jong

17,4 2.475 € 2025: 11 Starts - 0 Siege - 5 Plätze 695 € 2024: 9 Starts - 0 Siege - 3 Plätze 1.150 €

07.09	Quakenbrück	6		2200A	2.200	17,3	Kay Mehrhoff	Fabia Gallent-Samburu -Omani
14.08	Gelsenkirchen		dis	2000A AMA	1.500	19,7	Samantha Stolker	Ganea-Montana -Sani BK
06.08	Emmeloord	4	23,6	2105B	1.000	15,6	Jan T. De Jong	Onze Rinozelange-Pantani Renka-Nathalie
11.07	Joure	3	22,0	1975B	1.800	54,6	Jan T.De Jong	Riet De Wit-Maestro DF-Manolito Petnic
25.06	Aduard		dis	2150A	1.500	13,1	Jan T.De Jong	Explosive Ris-Ostara Flevo-Nobel

Ergebnis: **Quoten:**

Vorschau - Rennen 7

Fio Royal überzeugte zuletzt mit einer starken Leistung – bei weiterer Steigerung könnte der Weg zum Sieg über ihn führen. Pauleen Victory wird sich jedoch keinesfalls kampflos geschlagen geben, und auch Onyx Meadow sowie Perfect du Grenat haben ihre Klasse bereits unter Beweis gestellt. Positiv zu werten ist auch der fehlerfreie Auftritt von Marilyn Venus, die dabei große Laufbereitschaft zeigte. Dahinter sind Ostwind SB und Odessa Greenwood stärker einzuschätzen als Manolito Petnic und Anaconda Memory.

TRAB! Vorhersage:

Fio Royal – Pauleen Victory - Onyx Meadow

Chancenreicher Außenseiter:
Perfect Du Grenat

T

8

16:33

2000 m
1.500 €

Autostart

Preis von Rotthausen - Amateurfahren / V5-2 Rennen mit Viererwette (keine Dreierwette) - Garantieauszahlung 3.000 Euro

Rennpreis: 1.500 € (750 350 200 120 80)

Startsumme: 500 - 4.400 EUR

Tendenzreihe: 9,11,2,10,3,5,12,6,1,8,7,4

2000

1 Georgies Sunshine

5j. br S (Express Merett - Noble Star)
Trainer: Heinz Kuhsträter
Besitzer: Jorina Gardemann / Markus S

Markus Scholz

17,4 1.725 € | 2025: 13 Starts - 0 Siege - 1 Platz 200 € | 2024: 21 Starts - 0 Siege - 5 Plätze 1.125 €

27.08	Gelsenkirchen	8	19,5	2000A AMA	1.500	169,9	Jorina Gardemann	Ganea-Nikitita T-Manza Newport
14.08	Gelsenkirchen	4	18,0	2000A AMA	1.500	434,3	Jorina Gardemann	Ganea-Montana -Sani BK
06.08	Gelsenkirchen	9	22,4	2000A Pmaf	4.000	64,9	Markus Scholz	Artful Honey -Nevele Dragon (NL)-Sani BK
30.07	Hooksiel	6		2200A	1.500	80,9	Jorina Gardemann	My Josephine-Iphigenie -Norman Charisma
30.07	Hooksiel	6		2200A	1.500	25,6	Jorina Gardemann	Elmo's Fire-Avyno-Hillerheide

2 Sani BK

4j. br S (Tiger Woods As - Viking's Lady)
Trainer: Maik Kepinski
Besitzer: Bianca Kepinski

Jorina Gardemann

16,8 2.795 € | 2025: 12 Starts - 0 Siege - 10 Plätze 2.095 € | 2024: 18 Starts - 0 Siege - 5 Plätze 500 €

06.09	Mönchengladbac	3	17,5	2100A AMA	1.500	43,6	Jorina Gardemann	Nelson-Olivia Kite -Sani BK
27.08	Gelsenkirchen	4	17,5	2000A AMA	1.500	28,9	Maik Kepinski	Ganea-Nikitita T-Manza Newport
14.08	Gelsenkirchen	3	17,1	2000A AMA	1.500	15,5	Maik Kepinski	Ganea-Montana -Sani BK
06.08	Gelsenkirchen	3	21,1	2000A Pmaf	4.000	41,4	Maik Kepinski	Artful Honey -Nevele Dragon (NL)-Sani BK
20.07	Mönchengladbac	2	18,2	2100A AMA	1.500	99,8	Maik Kepinski	Nadyha -Sani BK-Mister Well (NL)

3 Spartacus

5j. br W (Quick Wood - Solidi)
Trainer: Klaus Horn
Besitzer: Jessica+Leonie Hattebur

Leonie Hattebur

17,3 2.910 € | 2025: 8 Starts - 0 Siege - 3 Plätze 950 € | 2024: 9 Starts - 2 Siege - 3 Plätze 1.960 €

07.09	Quakenbrück	4		2200A	2.200	5,2	Joachim Hay	Fabia Gallent-Samburu -Omani
14.08	Gelsenkirchen	9	18,4	2000A PMU	4.000	132,4	Ronald De Beer	Deluxe Edition-Nelson-Rachel
23.07	Hooksiel	3		2200A	1.500	7,7	Ronald De Beer	Kezara Des Monts -Elmo's Fire-Spartacus
10.05	Mönchengladbac		dis	2100A AMA	1.200	107,0	Leonie Hattebur	Our Six Pack Flevo -Lady Nele-Velten In He
03.04	Mönchengladbac	5	18,6	2100A Pmaf	4.000	45,0	Leonie Hattebur	Max Hazelaar-Ganea-Belina Times

4 Idefix New York

7j. f W [FR] (Armstrong Jet - Busy Pearl)
Trainer: Maik Kepinski
Besitzer: Maik Kepinski

Maik Kepinski

20,2 710 € | 2025: 7 Starts - 0 Siege - 2 Plätze 710 €

18.09	Gelsenkirchen	6	22,7	2000A PMU	4.000	177,9	Markus Bock	Fundador Font -Fio Royal-Marilyn Venus
27.08	Gelsenkirchen	5	20,2	2000A	4.000	136,8	Markus Bock	Grodda Jet -Sweet Caroline-Princess T
30.07	Hooksiel	6		1700A	1.800	22,1	Maik Kepinski	Kezara Des Monts -Grace Park-Angels Fac
30.07	Hooksiel	4		2200A	1.500	18,5	Maik Kepinski	Elmo's Fire-Avyno-Hillerheide
23.07	Hooksiel	9		2200A	1.500	31,9	Maik Kepinski	Kezara Des Monts -Elmo's Fire-Spartacus

5 Wondergirl

5j. br S (SJ's Caviar - Wariana)
Trainer: Katharina Kramer
Besitzer: Katharina Kramer

Katharina Kramer

16,4 1.795 € | 2025: 10 Starts - 0 Siege - 4 Plätze 1.045 € | 2024: 7 Starts - 0 Siege - 2 Plätze 750 €

11.09	Hamburg	4	17,5	2200A PMU	4.450	333,1	Katharina Kramer	Sky Dance-Elmo's Fire-Kenzo Di Masi
27.08	Gelsenkirchen	6	19,3	2000A	1.500	65,5	Katharina Kramer	Västerbo Illussion -Viva Los Tioz-Olivia Kite
22.08	Berlin-Mariendorf	5	16,4	1900A	5.000	26,7	Dennis Spangenberg	Amel-Halma Venus -Nachtwind
14.08	Gelsenkirchen	7	17,2	2000A PMU	4.000	145,9	Katharina Kramer	Thanks, Olivia Kite, Olivander Mac
06.08	Gelsenkirchen	5	18,2	2000A	1.500	61,0	Katharina Kramer	Cast Iron-Viva Los Tioz-Puck Pasel

6 Luna Of Joy

10j. br S (Royal Boshoeve - Maralena)
Trainer: Eckhardt Drees
Besitzer: Marina Eckert / Alexandra Kul

Alexandra Kulka

20,2 1.965 € | 2025: 13 Starts - 0 Siege - 9 Plätze 1.365 € | 2024: 8 Starts - 0 Siege - 4 Plätze 480 €

07.09	Quakenbrück	8		2200A	2.200	18,4	Alexandra Kulka	Fabia Gallent-Samburu -Omani
31.08	Stove	4		1800A	2.200	12,9	Alexandra Kulka	Marigold Newport-Angels Face Diamant-Av
31.08	Stove	4		1800F	2.200	6,1	Marina Eckert	Beluga PS-Avyno-Gemstone
17.08	Duhnen	5		1900A	2.600	11,5	Alexandra Kulka	No No Newport-Angels Face Diamant-Onse
30.07	Hooksiel	4		1700A	1.800	41,0	Alexandra Kulka	Kezara Des Monts -Grace Park-Angels Fac

7 Juillet Dream CJ

6j. br S (Bourgogne - Jill Bo)
Trainer: Jürgen Look
Besitzer: Christiane U.Jürgen Look

Jürgen Look

17,6 2.735 € | 2025: 12 Starts - 0 Siege - 3 Plätze 1.160 € | 2024: 22 Starts - 0 Siege - 6 Plätze 1.395 €

18.09	Gelsenkirchen	6	20,1	2000A	1.500	252,2	Jürgen Look	Beauty Jumeirah-Olivia Kite -Onyx Meadow
14.08	Gelsenkirchen	6	18,4	2000A AMA	1.500	217,1	Jürgen Look	Ganea-Montana -Sani BK
06.08	Gelsenkirchen	6	22,2	2000A Pmaf	4.000	64,9	Jürgen Look	Artful Honey -Nevele Dragon (NL)-Sani BK
18.05	Gelsenkirchen	9	18,6	2000A AMA	1.500	116,1	Jürgen Look	Demonio-Our Six Pack Flevo -Une De Zeun
01.05	Gelsenkirchen	5	18,4	2000A	2.000	40,4	Dennis Spangenberg	Tornado H-Keep On Nordic -Gigolo

8 Amilliondream

4j. br H (Chaparal De Vandel - Oneandonly Di
Trainer: Gerd Manzke
Besitzer: Stall Dame De Coeur

Jennifer Manzke

13,8 2.950 € | 2025: 12 Starts - 1 Sieg - 5 Plätze 2.250 € | 2024: 3 Starts - 0 Siege - 1 Platz 700 €

18.09	Gelsenkirchen		dis	2000A PMU	4.000	23,4	Gerd Manzke	Thanks-Macmcmanaman -Petra S Fortuna
24.08	Berlin-Mariendorf	7	14,8	1900A	20.000	49,9	Manfred Zwiener	Sokrates-Duval Di Masi-DJ Masi
10.08	Berlin-Mariendorf	7	26,8	1900A	20.000	99,1	Thomas Panschow	Aladin, Summermusic'night S, John Graham
27.07	Berlin-Mariendorf	3	13,8	1900A	2.500	12,9	Thomas Panschow	Frog Di Girifalco, No No Newport, Amilliondr
04.07	Gelsenkirchen	2	16,4	2000A	1.500	6,1	Thomas Panschow	Race Time Bo, Amilliondream, Eisenberg

9 Olivia Kite

4j. dbr S [NL] (Tobin Kronos - Cornelia Unia)
Trainer: Jens Bergmann
Besitzer: Cuk / Schindler / St.Entourag

Marcel Matten

15,7 3.160 € | 2025: 5 Starts - 0 Siege - 4 Plätze 1.600 € | 2024: 8 Starts - 0 Siege - 4 Plätze 1.560 €

18.09	Gelsenkirchen	2	17,9	2000A	1.500	5,7	Jens Bergmann	Beauty Jumeirah-Olivia Kite -Onyx Meadow
06.09	Mönchengladbac	2	17,1	2100A AMA	1.500	9,8	Marco Schindler	Nelson-Olivia Kite -Sani BK
27.08	Gelsenkirchen	3	16,3	2000A	1.500	7,1	Jens Bergmann	Västerbo Illussion -Viva Los Tioz-Olivia Kite
14.08	Gelsenkirchen	2	15,7	2000A PMU	4.000	3,6	Robbin Bot	Thanks-Olivia Kite -Olivander Mac (NL)
06.08	Gelsenkirchen		16,5	2000A PL			Jens Bergmann	Probelauf

10 Samburu

6j. dbr W [SE] (Ready Cash - Dodoma)
Trainer: Kay Mehrhoff
Besitzer: Nicole Mehrhoff

Kay Mehrhoff

15,8 3.270 € | 2025: 4 Starts - 0 Siege - 3 Plätze 970 € | 2024: 17 Starts - 3 Siege - 3 Plätze 2.300 €

07.09	Quakenbrück	2		2200A	2.200	5,0	Jan T.De Jong	Fabia Gallent-Samburu -Omani
14.08	Gelsenkirchen		dis	2000A PMU	4.000	41,0	Jan T.De Jong	Deluxe Edition-Nelson-Rachel
21.07	Hamburg	4	17,1	2200A PMU	4.800	32,6	Jan T.De Jong	After Dark Diamant-Nelson-Out For Fame A
04.07	Gelsenkirchen	4	16,8	2000A	1.500	36,9	Jan T.De Jong	White Flake-Fabulous Girl-Beauty Jumeirah
14.06	Wolvega		16,7	2100A QU			Jan T.De Jong	Wiederqualifikation

11 Petra S Fortuna

3j. br S (Southwind Frank - Kenway Fortuna)
Trainer: Antonius C.E.M Schoonderwo
Besitzer: Anton Schoonderwoerd

Mariska Middelweerd

15,1 3.540 € | 2025: 8 Starts - 1 Sieg - 6 Plätze 3.540 €

18.09	Gelsenkirchen	3	17,2	2000A PMU	4.000	6,4	Erwin Bot	Thanks-Macmcmanaman -Petra S Fortuna
27.08	Gelsenkirchen	2	17,0	2000A	1.500	1,8	Jaap Van Rijn	Thanks-Petra S Fortuna-Ophelia
31.07	Gelsenkirchen	6	16,8	2000A SR	7.000	9,6	Jaap Van Rijn	Alma Mia-Bumblebee Diamant-Northern Ro
20.07	Mönchengladbac	2	15,3	2100A	1.500	7,8	Tim Schwarma	Au Revoir Diamant-Petra S Fortuna-Anacon
18.05	Gelsenkirchen	2	15,1	2000A	1.500	2,6	Robbin Bot	Arielle Diamant-Petra S Fortuna-Amilliondre

12 Isaura Du Toulay

7j. br S [FR] (Repeat Love - Umadenza)
Trainer: Marc Schönlau
Besitzer: Marc Schönlau

Marc Schönlau

16,6 3.590 € | 2025: 9 Starts - 0 Siege - 2 Plätze 790 € | 2024: 10 Starts - 1 Sieg - 4 Plätze 1.470 €

18.09	Gelsenkirchen		dis	2000A PMU	4.000	16,3	Michael Nimczyk	Thanks-Macmcmanaman -Petra S Fortuna
06.09	Mönchengladbac	4	17,7	2100A AMA	1.500	48,0	Marc Schönlau	Nelson-Olivia Kite -Sani BK
20.07	Mönchengladbac		dis	2100A AMA	1.500	9,3	Holger Hülsheger	Nadyha -Sani BK-Mister Well (NL)
06.07	Drensteinfurt		dis	2100A	2.200	8,0	Marc Schönlau	Marigold Newport-Kezara Des Monts -Gems
22.06	Gelsenkirchen	4	16,6	2000A AMA	1.500	78,8	Marc Schönlau	Demonio-Monami H-WETTSTAR Forchildre

Ergebnis: **Quoten:**

Vorschau - Rennen 8

Petra S Fortuna kam zuletzt unglücklich ins Rennen, musste lange auf eine freie Spur warten und hätte ohne diesen Verlauf wohl noch besser abgeschnitten – diesmal gilt es, sie zu schlagen. Am ehesten in der Lage dazu scheint Olivia Kite, die sich mit ihren jüngsten Auftritten nachdrücklich empfohlen hat. Ein kleines Fragezeichen steht hinter Amilliondream, der derzeit nicht an seine Bestleistungen anknüpft, von der Klasse her aber jederzeit überraschen kann. Verlässlich wie gewohnt sollte Sani BK auch hier wieder weit vorne mitmischen. Isaura du Toulay sprang zuletzt in guter Position, kann bei fehlerfreiem Gang eine Rolle spielen. Im erweiterten Kreis der Chancen finden sich Samburu, Wondergirl und mit Abstrichen auch Spartakus, während Georgies Sunshine, Idefix New York, Luna of Joy und Juillet Dream CJ gegen die starke Konkurrenz deutlich mehr leisten müssten.

TRAB! Vorhersage:

Petra S Fortuna – Olivia Kite - Amilliondream

Chancenreicher Außenseiter:
Sani BK

Impression

T

9

16:59

1609 m
1.500 €

Autostart

September-Meile / V5-3

Rennpreis: 1.500 € (750 350 200 120 80)

Startsumme: bis 17.000 EUR

Tendenzreihe: 6,4,9,8,5,2,7,3,1

1609

1 Mighty Meerswal

6j. dbr W [NL] (Jimmy William - Dynamic Trans
Trainer: Johnny Westenbrink
Besitzer: Piet Siderius

Patrick Van Ooijen

13,7 10.025 € 2024: 13 Starts - 1 Sieg - 5 Plätze 3.120 € 2023: 16 Starts - 2 Siege - 9 Plätze 6.555 €

16.08	Wolvega		19,7	2100A QU			Johnny Westenbrink	Wiederqualifikation
30.09	Joure		dis	1975B	1.800	7,6	Thomas H. Kooyman	Leo GS-Madoc Worthy-Jeanne d'Arc
08.09	Alkmaar	4	19,3	2060A	1.200	11,8	John T.S. Dekker	Newton Renka,Nightlife Greenwood-Jeanne
03.08	Duindigt	7	18,0	2000A	2.200	20,5	Ruud Pools	Nobell Starro-Magic Schermer-Mona Lisa
18.07	Gelsenkirchen	3	15,6	2000A PMU	4.000	19,7	Dion P. Tesselaar	Croisette-Photobox-Mighty Meerswal

2 High Kite

4j. br W (Yeovani Boko - Panama Diamant)
Trainer: Rob T. De Vlieger
Besitzer: Rudolf J. Van Buren

Rob T. De Vlieger

14,8 10.150 € 2025: 11 Starts - 0 Siege - 8 Plätze 3.610 € 2024: 11 Starts - 3 Siege - 6 Plätze 6.540 €

18.09	Gelsenkirchen	3	16,9	2000A AMA	1.500	2,5	Mariska Middelweerd	WETTSTAR Forchildren-Nadyha -High Kite
15.09	Medemblik	16		275F	10.000		Rob T. De Vlieger	Medusa J-Indus Dragon-Owen Swagerman
24.08	Berlin-Mariendorf		dis	1900A	20.000	24,2	Jaap Van Rijn	Sokrates-Duval Di Masi-DJ Masi
10.08	Berlin-Mariendorf	6	15,1	1900A	20.000	79,0	Jaap Van Rijn	Aladin, Summermusic'night S, John Graham
31.07	Gelsenkirchen	3	15,8	2000A PMU	4.000	4,5	Rob T. De Vlieger	On My Way, Madame Dream, High Kite

3 Brillant Times

5j. br S (Brillantissime - Love Times)
Trainer: Jochen Holzschuh
Besitzer: Christian Bünte

Jochen Holzschuh

14,7 10.485 € 2025: 14 Starts - 0 Siege - 7 Plätze 2.770 € 2024: 16 Starts - 3 Siege - 9 Plätze 6.160 €

23.08	Berlin-Mariendorf	7	17,0	1900A	5.000	5,2	Jochen Holzschuh	Olivia Greenwood-Merlot B.Tomazic -Joncy
31.07	Gelsenkirchen	6	16,8	2000A AMA	1.500	15,6	Julia Holzschuh	Yadegar, WETTSTAR Forchildren, Mister W
04.07	Gelsenkirchen	11	17,4	2000A PMU	4.000	16,3	Jochen Holzschuh	Diego Face -Luthier Boko (NL)-Monami H
22.06	Gelsenkirchen	3	14,7	1609A	1.500	7,8	Jochen Holzschuh	Klaus Von Herten-Oase Vrijthout -Brillant Ti
18.05	Gelsenkirchen		dis	2000A	1.500	32,1	Jochen Holzschuh	Wild Wild West S-Olivia Greenwood-Mahara

4 Arielle Diamant

4j. br S (Indigious - Ianira Dei)
Trainer: Wolfgang Nimczyk
Besitzer: Schmaus / SPK Gmbh / St.M

Michael Nimczyk

12,3 10.929 € 2025: 9 Starts - 4 Siege - 0 Plätze 9.200 € 2024: 2 Starts - 1 Sieg - 0 Plätze 1.000 €

14.09	München-Daglfing		dis	2100A	20.000	5,8	Michael Nimczyk	Ojuul Hazelaar -La Vita-Bellucci Rosso
23.08	Berlin-Mariendorf	7	14,3	1900A ZR	82.818	4,6	Michael Nimczyk	Uffizie-Okura Greenwood-Lady Nele
09.08	Berlin-Mariendorf	1	12,3	1900A ZR	10.000	6,0	Michael Nimczyk	Arielle Diamant, La Vita, Bumblebee S
13.07	Berlin-Mariendorf		dis	1900A SR	12.000	5,7	Robbin Bot	Okura Greenwood, Olympia Greenwood, Ur
29.06	Berlin-Mariendorf	1	13,3	1900A	2.500	2,2	Michael Nimczyk	Arielle Diamant, Sir Hans, L'as Atout

5 Cooper CG

9j. br W (Igor Font - Olympia Diamant)
Trainer: Tim Schwarma
Besitzer: Gnegel Gmbh

Tim Schwarma

15,1 13.570 € 2025: 16 Starts - 0 Siege - 8 Plätze 2.430 € 2024: 20 Starts - 2 Siege - 7 Plätze 5.640 €

18.09	Gelsenkirchen	3	18,4	2000A PMU	4.000	541,4	Jan Thirring	Loric Runancy-Keep On Nordic -Cooper CG
06.09	Mönchengladbac	7	17,8	2100A Afnf	1.500	59,5	Thies Cordes	Velten Riesling-Bagalut SC-Mister Well
27.08	Gelsenkirchen	7	18,4	2000A AMA	1.500	61,8	Rodegang Elkendorf	Ganea-Nikitita T-Manza Newport
20.07	Mönchengladbac	8	18,1	2100A AMA	6.000	167,3	Christ. Pellander	Max Hazelaar-Gotta Be Brilliant-Mon Gener
20.07	Mönchengladbac	6	17,4	2100A AMA	1.500	65,2	Nick Schwarma	Gotta Be Brilliant-Carlo Paolo-Max Hazelaar

6 Ina Gual

6j. dbr S (Zola Boko - Irina Gual)
Trainer: Wolfgang Nimczyk
Besitzer: Irmga. Keller-Müller

Robbin Bot

12,2 13.820 € 2025: 6 Starts - 3 Siege - 2 Plätze 2.625 € 2024: 19 Starts - 5 Siege - 10 Plätze 7.025 €

06.09	Mönchengladbac	1	16,0	2100A AMA	1.500	3,0	Christ. Pellander	Ina Gual-Bismillah Face -Georgies Bueraner
14.08	Gelsenkirchen	1	12,2	1609A	1.500	1,8	Robbin Bot	Ina Gual-Karin -Georgies Bueraner
06.08	Gelsenkirchen	2	15,8	2000A AMA	1.500	12,8	Thomas Maaßen	Ducati Express-Ina Gual-Max Hazelaar
20.07	Mönchengladbac	5	17,3	2100A AMA	1.500	5,8	Thomas Maaßen	Gotta Be Brilliant-Carlo Paolo-Max Hazelaar
29.06	Berlin-Mariendorf	1	14,3	2000B	1.500	2,7	Michael Nimczyk	Ina Gual, Andrala, Readly Passion

7 Gotta Be Brilliant

5j. dbr W (Brillantissime - Gotta Jibboo)
Trainer: Johnny Westenbrink
Besitzer: Stal Stevens

Marciano Hauber

13,5 16.120 € 2025: 15 Starts - 1 Sieg - 7 Plätze 4.475 € 2024: 17 Starts - 2 Siege - 13 Plätze 8.230 €

18.09	Gelsenkirchen	6	16,2	2000A PMU	4.000	20,3	Marciano Hauber	Naikey-Karin -Karin Hazelaar
06.09	Mönchengladbac	7	16,6	2100A AMA	1.500	6,7	Thomas Maaßen	Ina Gual-Bismillah Face -Georgies Bueraner
22.08	Berlin-Mariendorf	7	13,7	1900A SR	5.000	30,5	Tom Karten	King Hazelaar-Zyclon Diamant-Hugo Caesa
09.08	Berlin-Mariendorf	7	14,7	1900A AMA	3.000	3,8	Tom Karten	Chantielle, Grace, Sorry Suzanne
20.07	Mönchengladbac	1	16,8	2100A AMA	1.500	12,5	Tom Karten	Gotta Be Brilliant-Carlo Paolo-Max Hazelaar

8 Lake Louise

5j. br S (Tobin Kronos - Louise De Glatigne)
Trainer: Jens Bergmann
Besitzer: Jochen Hillebrands

Jens Bergmann

13,2 16.490 € 2025: 13 Starts - 1 Sieg - 7 Plätze 7.890 € 2024: 17 Starts - 3 Siege - 9 Plätze 7.775 €

18.09	Gelsenkirchen	4	15,9	2000A PMU	4.000	28,6	Jens Bergmann	Naikey-Karin -Karin Hazelaar
22.08	Berlin-Mariendorf	4	16,0	2500B SR	15.000	102,3	Jens Bergmann	Yes Please-Pour Moi-Noor Schermer
10.08	Berlin-Mariendorf	4	15,3	2020B SR	7.000	8,4	Nicole Saleh	Glory CG-Coco Di Masi-Velten In Heaven
10.08	Berlin-Mariendorf	2	14,7	1900A AMA	3.000	3,3	Nicole Saleh	Napoleon, Lake Louise, It's A Sunny Dream
20.07	Mönchengladbac	7	19,1	2100A AMA	1.500	10,3	Nicole Saleh	Michel D, Mon General, Shanty

9 Karin

8j. br S [NL] (Broadway Fortuna - Carolientran
Trainer: Cees Hetteling Jun.
Besitzer: Cees Hetteling Jun.

Cees Hetteling Jun.

12,4 20.760 € 2025: 13 Starts - 0 Siege - 8 Plätze 3.240 € 2024: 10 Starts - 1 Sieg - 9 Plätze 3.010 €

18.09	Gelsenkirchen	2	15,6	2000A PMU	4.000	128,7	Cees Hetteling Jun.	Naikey-Karin -Karin Hazelaar
06.09	Mönchengladbac	5	16,4	2100A AMA	1.500	6,1	Britt Grift	Ina Gual-Bismillah Face -Georgies Bueraner
27.08	Gelsenkirchen	7	16,2	2000A PMU	4.000	10,1	Cees Hetteling Jun.	Napoleon -Lebron Boko (SE)-Mon General (
14.08	Gelsenkirchen	2	12,4	1609A	1.500	6,8	Cees Hetteling Jun.	Ina Gual-Karin -Georgies Bueraner
09.06	Alkmaar	8	20,7	2060A	2.500	21,1	K.De Groot	Luckystar Fili-Newton Renka-Radinka Vrijth

Wettstar - Tipp:Ina Gual (6) - Arielle Diamant (4) - Karin (NL) (9) - High Kite (2)

Ergebnis: **Quoten:**

Vorschau - Rennen 9

Bleibt Arielle Diamant fehlerfrei, dürfte die Frage nach der Siegerin schnell beantwortet sein. Die Stute verfügt über reichlich Klasse und unterstrich dies jüngst mit einem Vorlaufsieg zum Stuten-Derby. Gut ins Bild passt auch Ina Gual, die auf dieser Distanz bereits glänzte und mit ihrem Meilenerfolg in bester Erinnerung ist. Karin überzeugte in derselben Prüfung mit einer starken Außenspurvorstellung, wenngleich ihr aktueller Startplatz ein kleines Handicap darstellen dürfte.

Chancen auf ein gutes Platzgeld besitzen zudem Mighty Meerswal, High Kite, Gotta be Brillant und Lake Louise. Nach seiner Überraschung als Dritter muss Cooper CG diesmal noch zulegen, während die konstante Brillant Times es in dieser Aufgabe ungleich schwerer haben dürfte.

TRAB! Vorhersage:

Arielle Diamant – Ina Gual - Karin

Chancenreicher Außenseiter:
Mighty Meerswal

T **10** 17:15

2000 m
1.500 €
Autostart

Preis von Katernberg / V5-4 Start zur V3-Wette - Einsatz pro Wette 2,00 Euro / V3-1

Rennpreis: 1.500 € (750 350 200 120 80)

Startsumme: bis 500 EUR

Tendenzreihe: 10,6,9,5,8,7,4,3,2,1

2000

1 Trouble
3j. br S (Readly Express - Bibi Kievitshof)
Trainer: Wolfgang Nimczyk
Besitzer: Stall All For One

Michael Nimczyk

18.09	Gelsenkirchen		18,7	2000 A PL		Michael Nimczyk	Probelauf
10.05	Mönchengladbac		19,1	2100 A QU		Michael Nimczyk	Qualifikation

2 Man In The Mirror
3j. br W [FR] (Black d'Avril - Vushida De Moe
Trainer: Miriam Bansemer
Besitzer: Miriam Bansemer

Robbin Bot

0 € 2025: 1 Start - 0 Siege - 0 Plätze 0 €

15.08	Berck-Sur-Mer		dis	2600 B	12.500	Jean Charles Piton	Milord Wind-My Simon-Mama De L'ormerie
25.07	Grosbois		18,6	2000 B QU		Miriam Bansemer	Qualifikation

3 Lisanne
4j. br S [BE] (Niky - Ulexoise)
Trainer: Filip Van Hauwermeiren
Besitzer: Filip Van Hauwermeiren

Sebastien Van Hauwermeir

19,7 24 € 2025: 2 Starts - 0 Siege - 0 Plätze 24 €

31.10	Kuurne			1750 A PL		Sebastien Van Hauwer	Probelauf
14.07	Oostende		dis	2450 A	1.500	Francis Neirinck	Sicero-Nobody' Wife Sh-Kerido Du Tillet
18.06	Waregem	7	19,7	2400 A	1.200	Marnix De Groote	Lenny Du Pont-Leonard Trafo-Tyrolean Her
25.05	Waregem		21,5	1750 A PL		Marnix De Groote	Probelauf

4 Narthex Boko
5j. br W [NL] (Raja Mirchi - In Dreams Boko)
Trainer: Richard Slijfer
Besitzer: Erik Kruizinga / Richard Slijfer

Markus Bock

17,8 100 € 2025: 6 Starts - 0 Siege - 1 Platz 100 € 2024: 2 Starts - 0 Siege - 0 Plätze 0 €

06.08	Gelsenkirchen	6	18,6	2000 A	1.500	115,9	Jochen Holzschuh	Cast Iron-Viva Los Tioz-Puck Pasel
13.07	Berlin-Mariendorf	7	18,8	1900 A	2.500	40,8	Robbin Bot	Hitch Hiker-Gersh Win-Höwings Elly
04.07	Gelsenkirchen		dis	2000 A	1.500	66,0	Jochen Holzschuh	Alma Mia-Badromance Diamant-Logima Co
22.06	Hamburg	5	20,9	2200 A	2.000	13,0	Richard Slijfer	After Dark Diamant-Ozosnel -Oberon Vrijtho
07.06	Duindigt		dis	2000 A	1.500	9,3	Erwin Bot	King De Duffel TF-Playboy Supreme-Precio

5 Erwin Gallent
6j. br W (RC Gallent Image - Owin Dylan)
Trainer: Sandra Kulka
Besitzer: Sandra Kulka

Jochen Holzschuh

22,3 150 € 2025: 1 Start - 0 Siege - 1 Platz 150 €

31.08	Stove	5		1800 F	2.200	13,6	Alexandra Kulka	Beluga PS-Avyno-Gemstone
31.07	Gelsenkirchen		dis	2000 A PL			Gerd Manzke	Probelauf
22.06	Gelsenkirchen		22,3	2000 A QU			Markus Bock	Qualifikation
01.05	Gelsenkirchen		dis	2000 A QU			Jens Bergmann	Qualifikation
13.04	Gelsenkirchen		dis	2000 A QU			Jan Thirring	Qualifikation

6 Katana Di Masi
3j. br S (Raja Mirchi - Coruna)
Trainer: Gerhard Steinhaus
Besitzer: W. Moschner / C. Schröder

Dieter Brüsten

19,1 200 € 2025: 1 Start - 0 Siege - 1 Platz 200 €

06.09	Mönchengladbac	3	19,1	2100 A	1.500	3,3	Dieter Brüsten	Captain Chaos-Easy On Me-Katana Di Masi
27.08	Gelsenkirchen		20,1	2000 A PL			Gerhard Steinhaus	Probelauf
31.07	Gelsenkirchen		18,5	2000 A QU			Dieter Brüsten	Wiederqualifikation
29.09	Gelsenkirchen	U	20,9	1609 A			Gerhard Steinhaus	Qualifikation

7 Money Shark
3j. br S (International Moni - Step By Step)
Trainer: Mario J.W. Van Dooyeweerd
Besitzer: Dooyeweerd / C.+A. Huckels

Mario J.W. Van Dooyeweer

17,0 200 € 2025: 5 Starts - 0 Siege - 1 Platz 200 €

14.09	München-Daglfing		dis	2100 A	1.600	3,5	Mario J.W. Van Dooye	Crazy Gaagaa RL-Satchmo Bo -Aces High
23.08	Berlin-Mariendorf		dis	1900 A SR	7.000	91,0	Mario J.W. Van Dooye	Alma Mia-Valencia-Choupette
31.07	Gelsenkirchen		dis	2000 A SR	7.000	56,9	Dion Offenberg	Alma Mia, Bumblebee Diamant, Northern R
22.06	Gelsenkirchen	3	17,0	2000 A	1.500	5,3	Jeffrey H. Mieras	Bandito Diamant-Sky Dance-Money Shark
08.06	Hamburg		dis	2200 A SR	7.000	21,4	Mario J.W. Van Dooye	Rachel-Carrie B.-Meraviglia Rosso

8 Vriend
4j. br H (Ufo Kievitshof - Donna May ST)
Trainer: Henk A.J. Grift
Besitzer: Eurocommerce Onroerend G

Henk A.J. Grift

20,6 260 € 2025: 1 Start - 0 Siege - 0 Plätze 260 €

27.08	Gelsenkirchen	6	20,6	2000 A	4.000	21,0	Kevin Onderwater	Grodda Jet -Sweet Caroline-Princess T
31.07	Gelsenkirchen		18,3	2000 A QU			Jens Bergmann	Qualifikation

9 Whitney
3j. br S (Wishing Stone - Wariana)
Trainer: Katharina Kramer
Besitzer: Katharina Kramer

Katharina Kramer

18,4 470 € 2025: 3 Starts - 0 Siege - 2 Plätze 470 €

18.09	Gelsenkirchen		dis	2000 A PMU	4.000	9,6	Katharina Kramer	Fundador Font -Fio Royal-Marilyn Venus
27.08	Gelsenkirchen	4	19,2	2000 A	4.000	10,3	Katharina Kramer	Grodda Jet -Sweet Caroline-Princess T
14.08	Gelsenkirchen	4	18,4	2000 A	1.500	47,9	Katharina Kramer	Badromance Diamant-Viva Los Tioz-Perfect
06.08	Gelsenkirchen		20,2	2000 A QU			Katharina Kramer	Qualifikation

10 Little Nellie
4j. br S (Southwind Frank - Little Rapid)
Trainer: Heinz Kuhsträter
Besitzer: Marion Wings

Tim Schwarma

17,1 470 € 2025: 3 Starts - 0 Siege - 2 Plätze 470 €

27.08	Gelsenkirchen		dis	2000 A	4.000	4,8	Tim Schwarma	Grodda Jet -Sweet Caroline-Princess T
06.08	Gelsenkirchen	4	17,1	2000 A	1.500	15,6	Tim Schwarma	Cast Iron-Viva Los Tioz-Puck Pasel
20.07	Mönchengladbac	2	18,0	2100 A	1.500	15,0	Tim Schwarma	Mon Jolie-Little Nellie-Viva Los Tioz
04.07	Gelsenkirchen		18,6	2000 A QU			Tim Schwarma	Qualifikation

Wettstar - Tipp:Trouble (1) - Little Nellie (10) - Money Shark (7) - Vriend (8)

Vorschau - Rennen 10

Trouble präsentierte sich im Probelauf in glänzender Verfassung und könnte ihren ersten Lebensstart gleich mit einem Sieg krönen. Schwer einzuschätzen ist Man in the Mirror, dessen Qualizeit aus Frankreich jedoch alles andere als schlecht wirkte. Katana di Masi landete zuletzt nicht allzu weit hinter dem Sieger und machte einen vielversprechenden Eindruck. Money Shark kann mit großer Aktion glänzen, bleibt aber nach wie vor ein Unsicherheitsfaktor. Little Nelli sollte ebenfalls beachtet werden, da sie bereits ansprechende Leistungen gezeigt hat. Im erweiterten Kreis sehen wir Vriend und Whitney leicht vorne, während Lisanne, Narthex Boko und Erwin Galant etwas niedriger einzustufen sind.

TRAB! Vorhersage:

Trouble – Man in the Mirror- Katana di Masi

Chancenreicher Außenseiter:
Money Shark

T

11

17:40

2000 m
2.000 €

Autostart

Wettstar Förderpreis - Amateurfahren / V5-5 / V3-2 Rennen mit Viererwette (keine Dreierwette) - Garantieauszahlung 3.333 Euro

Rennpreis: 2.000 € (1.000 400 300 200 100)

Startsumme: 4.444 - 9.999 EUR

Tendenzreihe: 10,14,1,8,2,9,7,3,5,13,12,11,6,4

2000

1 Ophelia

5j. dbr S [SE] (Orlando Vici - On Vogue)
Trainer: Kathrin Meis
Besitzer: Kathrin Meis

Marcel Meis

16,2 5.014 € | 2025: 11 Starts - 0 Siege - 6 Plätze 1.730 € | 2024: 18 Starts - 2 Siege - 7 Plätze 3.160 €

18.09	Gelsenkirchen	4	17,4	2000A	PMU	4.000	127,4	Jan Thirring	Thanks-Macmcmanaman -Petra S Fortuna
27.08	Gelsenkirchen	3	17,1	2000A		1.500	43,1	Jan Thirring	Thanks-Petra S Fortuna-Ophelia
14.08	Gelsenkirchen	4	17,0	2000A	PMU	4.000	430,5	Jan Thirring	Deluxe Edition-Nelson-Rachel
31.07	Gelsenkirchen		dis	2000A	AMA	1.500	93,1	Marcel Meis	Yadegar-WETTSTAR Forchildren-Mister We
04.07	Gelsenkirchen		dis	2000A		1.500	39,4	Dion Offenberg	White Flake-Fabulous Girl-Beauty Jumeirah

2 Indy Byd

8j. br S (Russel November - Malette)
Trainer: Fabio Poloczek
Besitzer: Stall Inside Out

Maja Thamm

15,2 8.210 € | 2025: 15 Starts - 0 Siege - 4 Plätze 2.100 € | 2024: 18 Starts - 0 Siege - 3 Plätze 1.620 €

18.09	Gelsenkirchen	7	18,9	2000A	PMU	4.000	541,4	Dieter Brüsten	Loric Runancy-Keep On Nordic -Cooper CG
06.09	Mönchengladbac	2	15,2	1609A		1.500	20,7	Dieter Brüsten	Keep On Nordic -Indy Byd-Stepping Harry (
27.08	Gelsenkirchen	6	17,4	2000A	PMU	4.000	400,8	Dieter Brüsten	Ove Schermer -Trigger-WETTSTAR Forchil
14.08	Gelsenkirchen	7	16,4	2000A	PMU	4.000	206,6	Dieter Brüsten	Time Of Departure -Bagalut SC-Obelix New
04.07	Gelsenkirchen	6	17,0	2000A		1.500	552,1	Dieter Brüsten	Race Time Bo-Amilliondream-Eisenberg

3 Mister Well

6j. schwbr W [NL] (Ultra Pride - Ushi Dragon)
Trainer: Dirk Müller
Besitzer: Dirk Müller

Lilly Lea Müller

15,0 8.330 € | 2025: 13 Starts - 0 Siege - 7 Plätze 1.830 € | 2024: 12 Starts - 0 Siege - 2 Plätze 940 €

18.09	Gelsenkirchen		dis	2000A	AMA	1.500	26,2	Lilly Lea Müller	WETTSTAR Forchildren-Nadyha -High Kite
06.09	Mönchengladbac	3	17,4	2100A	Afnf	1.500	52,5	Lilly Lea Müller	Velten Riesling-Bagalut SC-Mister Well
27.08	Gelsenkirchen	5	17,5	2000A	AMA	1.500	11,5	Lilly Lea Müller	Ganea-Nikitita T-Manza Newport
14.08	Gelsenkirchen	5	16,2	2000A	PMU	4.000	14,7	Jan Thirring	Time Of Departure -Bagalut SC-Obelix New
31.07	Gelsenkirchen	3	15,9	2000A	AMA	1.500	82,7	Lilly Lea Müller	Yadegar-WETTSTAR Forchildren-Mister We

4 Pigge Diablo

5j. br W [SE] (Scarlet Knight - Honey Diablo)
Trainer: Jens Bergmann
Besitzer: Kimberly+Nicole Saleh

Nicole Saleh

15,3 4.740 € | 2025: 7 Starts - 0 Siege - 1 Platz 660 € | 2024: 6 Starts - 2 Siege - 1 Platz 3.810 €

20.07	Mönchengladbac		dis	2100A	AMA	1.500	59,8	Nicole Saleh	Nadyha -Sani BK-Mister Well (NL)
04.07	Gelsenkirchen	8	16,5	2000A	PMU	4.000	120,7	Jens Bergmann	Diego Face -Luthier Boko (NL)-Monami H
22.06	Gelsenkirchen		dis	2000A	AMA	1.500	28,6	Nicole Saleh	Demonio-Monami H-WETTSTAR Forchildre
01.05	Gelsenkirchen	6	17,0	2000A	AMA	1.500	32,7	Nicole Saleh	Norbert Charisma -High Kite-Nikitita T
13.04	Gelsenkirchen	6	17,9	2000A	AMA	1.500	69,9	Nicole Saleh	Ganea-Carlo Paolo-Velten In Heaven

5 Gentels Ass

7j. br W (Pablo As - Gentle Touch)
Trainer: Andrea Kämmerer
Besitzer: Andrea Kämmerer

Emma Stolle

15,7 6.810 € | 2025: 1 Start - 0 Siege - 1 Platz 100 € | 2024: 5 Starts - 0 Siege - 1 Platz 790 €

06.09	Mönchengladbac	5	15,7	1609A		1.500	17,5	Markus Bock	Keep On Nordic -Indy Byd-Stepping Harry (
27.08	Gelsenkirchen		20,0	2000A	PL			Markus Bock	Probelauf
14.08	Gelsenkirchen		20,6	2000A	PL			Markus Bock	Probelauf
31.07	Gelsenkirchen		19,7	2000A	QU			Jan Thirring	Wiederqualifikation
01.05	Gelsenkirchen	6	16,5	2000A		2.100	39,8	Markus Bock	Torri -Ducati Express-Quick Bo (SE)

6 Lohringel

7j. br W (Orlando Vici - Lavaletta)
Trainer: Jens Bergmann
Besitzer: Sabine+Sara+Tim Oppoli

Sascha Vitolins

14,1 6.885 € | 2025: 4 Starts - 0 Siege - 2 Plätze 380 € | 2024: 6 Starts - 0 Siege - 2 Plätze 1.200 €

27.08	Gelsenkirchen		dis	2000A	AMA	1.500	50,3	Sascha Vitolins	Ganea-Nikitita T-Manza Newport
14.08	Gelsenkirchen	5	18,1	2000A	AMA	1.500	36,1	Sascha Vitolins	Ganea-Montana -Sani BK
06.08	Gelsenkirchen	5	22,0	2000A	Pmaf	4.000	114,5	Sascha Vitolins	Artful Honey -Nevele Dragon (NL)-Sani BK
31.07	Gelsenkirchen	7	16,9	2000A	AMA	1.500	106,4	Sascha Vitolins	Yadegar-WETTSTAR Forchildren-Mister We
13.04	Gelsenkirchen		18,9	2000A	QU			Jens Bergmann	Wiederqualifikation

7 Mufasa H Boko

6j. br W [NL] (Clint W Boko - Zuper Queen Pin
Trainer: Cees Hetteling Jun.
Besitzer: Cees Hetteling Jun.

Tom Karten

15,5 6.900 € | 2025: 11 Starts - 0 Siege - 6 Plätze 2.410 € | 2024: 16 Starts - 0 Siege - 7 Plätze 2.140 €

18.09	Gelsenkirchen	5	17,5	2000A	PMU	4.000	71,7	Cees Hetteling Jun.	Thanks-Macmcmanaman -Petra S Fortuna
06.09	Mönchengladbac	4	15,5	1609A		1.500	6,2	Jens Bergmann	Keep On Nordic -Indy Byd-Stepping Harry (
27.08	Gelsenkirchen	4	16,9	2000A	PMU	4.000	117,0	Cees Hetteling Jun.	Ove Schermer -Trigger-WETTSTAR Forchil
14.08	Gelsenkirchen	6	16,4	2000A	PMU	4.000	206,6	Cees Hetteling Jun.	Time Of Departure -Bagalut SC-Obelix New
16.03	Mönchengladbac	4	16,9	2100A		1.200	29,5	Cees Hetteling Jun.	Dafna -Outlander SB (NL)-Lady Black Roch

8 Stepping Harry

4j. br W [SE] (Readly Express - Pinched For M
Trainer: Jochen Holzschuh
Besitzer: Stal Arega

C

Julia Holzschuh

15,5 7.209 € | 2025: 3 Starts - 0 Siege - 1 Platz 440 € | 2024: 5 Starts - 0 Siege - 3 Plätze 4.800 €

06.09	Mönchengladbac	3	15,5	1609A		1.500	13,4	Jochen Holzschuh	Keep On Nordic -Indy Byd-Stepping Harry (
14.08	Gelsenkirchen	7	17,5	2000A	PMU	4.000	9,0	Jochen Holzschuh	Deluxe Edition-Nelson-Rachel
06.08	Gelsenkirchen	10	23,4	2000A	Pmaf	4.000	7,4	Julia Holzschuh	Artful Honey -Nevele Dragon (NL)-Sani BK
22.06	Gelsenkirchen		18,8	2000A	QU			Jochen Holzschuh	Wiederqualifikation
19.05	Amal	5	17,4	2080A		22.500	105,3	Jan Henriksson	Ronno-Currency Artist-L'amourpourblanca

9 Une De Zeun

5j. dbr S [SE] (Fourth Dimension - Kirin De Ze
Trainer: Dietmar Thelen
Besitzer: Dietmar Thelen

Jennifer Manzke

15,6 7.365 € | 2025: 17 Starts - 0 Siege - 7 Plätze 1.960 € | 2024: 16 Starts - 1 Sieg - 4 Plätze 1.505 €

18.09	Gelsenkirchen	4	17,4	2000A	AMA	1.500	157,3	Jennifer Manzke	WETTSTAR Forchildren-Nadyha -High Kite
23.08	Berlin-Mariendorf		unpl	1900A		5.000	46,9	Manfred Zwiener	Olivia Greenwood-Merlot B.Tomazic -Joncy
10.08	Berlin-Mariendorf	5	15,6	1900A	SR	3.000	140,0	Jennifer Manzke	Napoleon -Lake Louise-It's A Sunny Dream
30.07	Hooksiel		dis	2200A		1.500	13,4	Manfred Zwiener	My Josephine-Iphigenie -Norman Charisma
20.07	Mönchengladbac	7	17,6	2100A	AMA	1.500	65,2	Jennifer Manzke	Gotta Be Brilliant-Carlo Paolo-Max Hazelaar

10 Macmcmanaman

5j. br H [SE] (Robert Bi - Anabaa Blue)
Trainer: Jens Bergmann
Besitzer: Stall Hoobo

Marcel Matten

14,7 7.590 € | 2025: 10 Starts - 0 Siege - 5 Plätze 1.730 € | 2024: 12 Starts - 0 Siege - 7 Plätze 4.110 €

18.09	Gelsenkirchen	2	17,1	2000A	PMU	4.000	26,0	Marciano Hauber	Thanks-Macmcmanaman -Petra S Fortuna
31.07	Gelsenkirchen	8	16,5	2000A	PMU	4.000	28,8	Johnny Westenbrink	On My Way -Madame Dream (NL)-High Kite
04.07	Gelsenkirchen	5	16,8	2000A		1.500	11,0	Johnny Westenbrink	Race Time Bo-Amilliondream-Eisenberg
22.06	Gelsenkirchen	2	16,0	2000A		1.500	11,8	Patrick Van Ooijen	Lady Fortuna-Macmcmanaman -Piece Of C
09.06	Mönchengladbac	2	17,2	2100A		1.200	8,9	Robbin Bot	Keep On Nordic -Macmcmanaman (SE)-My

11 Hip Hop Swift

8j. br W [FR] (Akim Du Cap Vert - Otaya Du V
Trainer: Katarina Schulz
Besitzer: Katarina Schulz

Maximilian Schulz

17,3 8.800 € | 2025: 11 Starts - 0 Siege - 0 Plätze 1.620 € | 2024: 13 Starts - 0 Siege - 0 Plätze 840 €

18.09	Gelsenkirchen	7	18,8	2000A	TF	3.800	15,1	Markus Bock	Haut En Couleur -Krikri Du Flot TF (BE)-Just
27.08	Gelsenkirchen	7	19,9	2000A	TF	4.000	96,9	Markus Bock	Keep Dancing Hero TF -Haut En Couleur (F
14.08	Gelsenkirchen	10	17,3	2000A	PMU	4.000	206,6	Markus Bock	Time Of Departure -Bagalut SC-Obelix New
06.08	Gelsenkirchen	8	18,6	2000A	PMU	4.000	204,1	Markus Bock	Montana -Time Of Departure (SE)-Sarmat
04.07	Gelsenkirchen	8	18,0	2000A	PMU	4.000	80,3	Markus Bock	Itout Des Carreaux -Kappi De Lemi (FR)-In

12 Hito De May

8j. br W [FR] (Akim Du Cap Vert - Toscana De
Trainer: Marco Menger
Besitzer: Aylina Feiser

Aylina Feiser

15,1 9.630 € | 2025: 10 Starts - 0 Siege - 0 Plätze 450 € | 2024: 14 Starts - 0 Siege - 2 Plätze 305 €

18.09	Gelsenkirchen	8	26,7	2000A	AMA	1.500	550,7	Aylina Feiser	WETTSTAR Forchildren-Nadyha -High Kite
06.09	Mönchengladbac	7	18,3	2100A	TF	2.500	190,4	Marco Menger	Itout Des Carreaux -Kappi De Lemi (FR)-Ha
30.08	Wolvega	7	18,6	2600A		4.500	99,9	Marco Menger	L'as Atout-Itout Des Carreaux-Lucky Du Do
14.08	Gelsenkirchen	10	18,1	2000A	TF	4.000	142,7	Marco Menger	Kitty Des Sources -Haut En Couleur (FR)-Ja
06.08	Gelsenkirchen	8	19,3	2000A	TF	4.000	693,5	Marco Menger	Hermes Herblinaie -Jailbird Hillperon TF(BE

11 17:40 — 2000 m — 2.000 € — Autostart

Wettstar Förderpreis - Amateurfahren / V5-5 / V3-2 Rennen mit Viererwette (keine Dreierwette) - Garantieauszahlung 3.333 Euro
Rennpreis: 2.000 € (1.000 400 300 200 100)

13 Val De Loire

9j. dbr S (Unforgettable - Valdena)
Trainer: Herbert Jans
Besitzer: Nadine Adam

Nadine Adam

14,9 — 9.690 € — 2025: 14 Starts - 1 Sieg - 4 Plätze 1.855 € — 2024: 22 Starts - 0 Siege - 15 Plätze 3.435 €

07.09	Alkmaar	7	21,9	2400B	8.000	38,5	Dieter Brüsten		Marco's Wish-Kolk P-Madness
30.08	Wolvega	7	16,4	2100A AMA	4.000	99,9	Nadine Adam		Olivia-Olize JB Boko-Kristal
03.08	Duindigt		dis	1609A AMA	1.500	14,0	Nadine Adam		Nebraska Lobell-Michel D-Nobell Starro
20.07	Mönchengladbac	9	18,1	2100A AMA	6.000	502,1	Nadine Adam		Max Hazelaar-Gotta Be Brilliant-Mon Gener
20.07	Mönchengladbac	4	18,8	2100A AMA	1.500	82,4	Nadine Adam		Michel D -Mon General (AT)-Shanty (SE)

14 My Josephine

6j. br S (Bourbon Blue - Venzy Way)
Trainer: Jochen Holzschuh
Besitzer: Birgit Lanfermann

Nicole Holzschuh

16,4 — 9.945 € — 2025: 20 Starts - 3 Siege - 14 Plätze 5.630 € — 2024: 10 Starts - 0 Siege - 4 Plätze 730 €

21.09	Billigheim	4		1700F	2.500		Jochen Holzschuh		Höwings Adler-Infamous Gangster -Jivago
07.09	Quakenbrück	5		2200A	2.200	4,6	Jochen Holzschuh		Hessie Quick -Napoleon (BE)-Georgies Jok
31.08	Stove		dis	1800B M	2.200	5,3	Maja Thamm		Jerry -Gentle Yankee-Phil Taylor (SE)
17.08	Duhnen	5		1900A	2.600	2,0	Jochen Holzschuh		Karabatic -Lancome Boko (NL)-Chamarel W
30.07	Hooksiel	1		2200A	1.500	1,4	Jochen Holzschuh		My Josephine-Iphigenie -Norman Charisma

Wettstar - Tipp:Stepping Harry (SE) (8) - Gentels Ass (5) - Mufasa H Boko (NL) (7) - MacMcManaman (SE) (10)

Ergebnis: **Quoten:**

Vorschau - Rennen 11

MacMcManaman überzeugte zuletzt mit einem fulminanten Speed auf den Ehrenplatz und sollte trotz der zweiten Startreihe keine Schwierigkeiten haben. Gut ins Rennen passt auch Mister Well, der in passender Aufgabe antritt und bei fehlerfreiem Ablauf sämtliche Chancen besitzt. Brandgefährlich ist Mufasa H Boko, der mit einem guten Catchdriver ausgestattet ist. Bei Ophelia liegt das Augenmerk auf der neuen Konstellation mit dem Besitzer im Sulky, nachdem sie in den letzten Auftritten unter Profihand gefestigt wirkte. Positiv meldete sich Gentels Ass nach langer Pause in Mönchengladbach zurück und sollte nun noch stärker auftreten. Zum Kreis der Anwärter auf ein gutes Platzgeld zählen zudem Indy Byd, Stepping Harry, Une de Zeun und My Josephine. Außenseiterchancen besitzen Val de Loire, Hito de May, Lohringel und Pigge Diablo, bei denen jedoch viel Intuition im Spiel ist.

TRAB! Vorhersage:

MacMcmanaman – Mister Well - Mufasa H Boko

Chancenreicher Außenseiter:
Ophelia

Impression

T

12

18:03

2000 m
1.500 €

Autostart

Wettstar-fun-Rennen - Amateurfahren / V3-3

Rennpreis: 1.500 € (750 350 200 120 80)

Startsumme: 4.500 - 45.000 EUR

Tendenzreihe: 6,5,4,2,3,1

2000

1 Kantadou

10j. schwbr W (Muscles Yankee - Kataja)
Trainer: Heinz Kuhsträter
Besitzer: Heike Weiß

Matthias Adamski

12,8 40.385 € 2025: 8 Starts - 0 Siege - 3 Plätze 1.480 € 2024: 18 Starts - 0 Siege - 10 Plätze 5.120 €

18.09	Gelsenkirchen	**9**	17,7	2000A PMU	4.000	128,7	Tim Schwarma	Naikey-Karin -Karin Hazelaar
14.08	Gelsenkirchen	**5**	16,8	2000A	2.000	82,1	Tim Schwarma	Waldgeist-Romanze-Nirvana Fashion
04.07	Gelsenkirchen	**5**	17,4	2000A	2.000	180,8	Tim Schwarma	Exploit Kronos -Waldgeist-Julnick Shark
22.06	Gelsenkirchen	**8**	18,1	2000A	4.000	96,6	Markus Bock	Noah Newport-Ninetta Boko -Ito
09.03	Gelsenkirchen	**4**		1609A	3.300	50,9	Markus Bock	Sangria Pellini -Isla-Mister Ed Heldia

2 Bismillah Face

6j. br W [SE] (Raja Mirchi - Just Not Into You)
Trainer: Tim Schwarma
Besitzer: Stall Elkendorf

Rodegang Elkendorf

12,5 26.732 € 2025: 3 Starts - 0 Siege - 1 Platz 350 € 2024: 5 Starts - 1 Sieg - 1 Platz 3.100 €

06.09	Mönchengladbac	**2**	16,1	2100A AMA	1.500	17,1	Rodegang Elkendorf	Ina Gual-Bismillah Face -Georgies Bueraner
20.07	Mönchengladbac		dis	2100A	1.500	26,7	Tim Schwarma	South Carolina AS-Klaus Von Herten-Nina
06.07	Drensteinfurt		dis	2100A	2.200	3,2	Rodegang Elkendorf	Jailbird Hillperon TF-Kastet (UA)-Cooper C
19.09	Rättvik		dis	2140A	6.100	2,8	Jorma Kontio	Önas Spartacus-Corona Park-Aspen Broline
09.09	Rättvik	**3**	14,1	2140A	5.800	3,4	Sybille Tinter	Nordetia-Capitol Wise A-Bismillah Face

3 Sevilla As

6j. dbr S (Father Patrick - Scully SAS)
Trainer: Kay Mehrhoff
Besitzer: Kay Mehrhoff

Kay Mehrhoff

12,6 27.416 € 2025: 5 Starts - 0 Siege - 2 Plätze 625 € 2024: 11 Starts - 0 Siege - 9 Plätze 4.139 €

18.09	Enkhuizen	**9**		300A	6.000		Ruud Pools	Fast Money As-Despot Power-Jetlag d'Amo
12.09	Hillegom	**11**		300F	5.000		Ruud Pools	Dia A Bears-Beau Levallo-Onse Cavallo
05.08	Nootdorp	**16**		300B	5.400		Ruud Pools	Tara Mirchi-SJ's Bajaro-Liberty Newport
17.07	Ijmuiden	**5**		300F	5.400		Ruud Pools	Ottey Black-Olivia Dragon-Noillusion
11.07	Joure	**3**	22,6	2725B	2.700	29,9	Jan T.De Jong	Madness-Mistral Ricardo-Sevilla As

4 Karin Hazelaar

8j. dbr S (Virgill Boko - Anouk Boko)
Trainer: Jochen Holzschuh
Besitzer: Deborah Wegner

Nicole Holzschuh

13,0 36.402 € 2025: 19 Starts - 1 Sieg - 13 Plätze 5.885 € 2024: 22 Starts - 10 Siege - 9 Plätze 11.700 €

18.09	Gelsenkirchen	**3**	15,8	2000A PMU	4.000	51,4	Jochen Holzschuh	Naikey-Karin -Karin Hazelaar
07.09	Quakenbrück	**6**		2200A	2.200	3,4	Julia Holzschuh	Julnick Shark-Quinze Juin-Gouritch
31.08	Stove	**3**		1800A	2.200	3,4	Jochen Holzschuh	Jerry, Parom, Karin Hazelaar
09.08	Berlin-Mariendorf	**7**	13,3	1900A	5.000	4,3	Jochen Holzschuh	Dahlia Brodda -Jerry (CZ)-Blizzard PS
09.08	Berlin-Mariendorf	**7**	19,7	1900A AMA	5.000	5,1	Julia Holzschuh	Jerry-Dahlia Brodda -Blizzard PS

5 Julnick Shark

10j. br W (Lets Go - Bala Shark)
Trainer: Jochen Holzschuh
Besitzer: Stall Hegeholm

Julia Holzschuh

13,1 50.621 € 2025: 13 Starts - 1 Sieg - 9 Plätze 4.256 € 2024: 4 Starts - 0 Siege - 2 Plätze 1.050 €

07.09	Quakenbrück	**1**		2200A	2.200	2,9	Jochen Holzschuh	Julnick Shark-Quinze Juin-Gouritch
06.08	Gelsenkirchen	**4**	15,2	2000A	2.000	20,4	Jochen Holzschuh	Django Hill, Louis E Lobell, Waldgeist
20.07	Mönchengladbac	**2**	13,4	1609A	1.500	9,1	Jochen Holzschuh	Isla-Julnick Shark-Sangria Pellini
04.07	Gelsenkirchen	**3**	14,5	2000A	2.000	16,1	Jochen Holzschuh	Exploit Kronos -Waldgeist-Julnick Shark
22.06	Gelsenkirchen	**3**	15,4	2000A AMA	2.000	102,2	Julia Holzschuh	Dan CG-Lancaster-Julnick Shark

6 Russel

7j. dbr W (Classic Photo - Eliki)
Trainer: Ronald De Beer
Besitzer: Monika Tidow-Gierach

Emma Stolle

13,0 52.286 € 2025: 14 Starts - 2 Siege - 9 Plätze 6.694 € 2024: 17 Starts - 5 Siege - 8 Plätze 15.289 €

07.09	Berlin-Karlshorst	**1**	15,1	2000A M	1.500	3,7	Hannah Schmitz	Russel-Jerry -Chamarel Wibb (SE)
24.08	Berlin-Mariendorf	**3**	13,9	1900A	5.000	9,6	Ronald De Beer	Jerry -Jeronimo (UA)-Russel
24.08	Berlin-Mariendorf	**3**	15,2	1900A M	5.000	3,1	Ronja Walter	Jerry -Heavenly Dreamgirl-Russel
17.08	Duhnen	**3**		1950B M	2.600	1,4	Ronja Walter	Chamarel Wibb, Darwin Paolo, Russel
15.06	Berlin-Mariendorf	**1**	14,4	2020B M	1.500	2,2	Ronja Walter	Russel-Jerry -Chamarel Wibb (SE)

Wettstar - Tipp:Julnick Shark (5) - Russel (6) - Karin Hazelaar (4) - Bismillah Face (SE) (2)

Ergebnis: **Quoten:**

Vorschau - Rennen 12

Russel hat bereits in Gelsenkirchen seine Klasse angedeutet und scheint in dieser Aufgabe bestens aufgehoben. Als ernstzunehmender Gegner gilt Julnick Shark, der trotz seines Alters immer wieder mit beachtlichen Leistungen überzeugt. Auch Karin Hazelaar wäre in Bestform ein möglicher Sieganwärter. Hinter diesem Trio empfiehlt sich Bismillah Face, die zuletzt mit einem guten Ehrenplatz aufhorchen ließ. Kantadou und Sevilla As kommen dahinter in Betracht.

TRAB! Vorhersage:

Russel – Julnick Shark - Karin Hazelaar

Chancenreicher Außenseiter:
Bismilah Face

Impressionen

Renntage im GelsenTrabPark

Sonntag,	28. September 2025	
Sonntag,	12. Oktober 2025	
Mittwoch,	22. Oktober 2025	ab 11:00 Uhr
Sonntag,	2. November 2025	
Donnerstag,	6. November 2025	ab 11:00 Uhr
Sonntag,	7. Dezember 2025	
Sonntag,	28. Dezember 2025	

RESERVIERUNGEN / KONTAKT:

KIRA MATHERN | RESERVIERUNG@GELSENTRABPARK.DE | TEL.: 0209 40 92 114

MEHR INFORMATIONEN:

WWW.GELSENTRABPARK.DE | FACEBOOK: GelsenTrabPark

„Cosmea eine Klasse für sich – Thanks setzt Siegesserie eindrucksvoll fort“

NACH-SCHAU

(GelsentrabPR) – Bei einem spannenden Renntag dominierten mehrere Akteure durch starke Leistungen. Besonders gut auf dem Posten zeigte sich Haut En Couleur, der nach einem intensiven Rennverlauf seine Kontrahenten sicher auf Schlagdistanz hielt. Ebenfalls sehenswert war das Laufen im Preis von Orleans, bei dem Fundador Font sehr viel Talent verriet.

Loric Runancy beeindruckte mit einem Start-Ziel-Erfolg, während Thanks im Preis von Cabourg allen Angriffen trotz großer Anstrengung ihrer Verfolger standhielt. Für die Zuschauer besonders bemerkenswert war das Team-Rennen im GelsenTrabPark: Naikey setzte sich auf der Zielgeraden mit Leichtigkeit ab und demonstrierte ihre Klasse.

Auch in den anderen Tagesprüfungen zeigte sich der Kampfgeist der Pferde: Maverick Boko und Cosmea hielten ihre Spitzenpositionen souverän, während Beauty Jumeirah die Konkurrenz auf der Zielgeraden abwehrte. Ein klarer Höhepunkt war zudem der furiose Schlussspurt von WETTSTAR ForChildren, die sich aus dem Feld löste und einen sicheren Sieg nach Hause brachte. Erfolgreichster Fahrer des Tages war Michael Nimczyk, der insgesamt drei Prüfungen zu seinen Gunsten entscheiden konnte.

Der nächste Renntag ist bereits am 28.09.2025 – Start 13:00 Uhr

Preis von Chartres: Vom Start weg übernahm Just In De Blary (Gunther Loix) frühzeitig die Initiative und bestimmte das Geschehen an der Spitze. Dahinter hielt sich Krikri Du Flot (Ronald de Beer) in einer günstigen Lauerposition, während Ino Du Vivier (Jürgen Look) die zweite Spur anführte. Doch nach dem vorletzten Bogen bekam der Wallach erhebliche Schwierigkeiten und musste seine Position preisgeben. Dies nutzte Haut En Couleur (Dieter Brüsten), der im Schlussbogen entscheidend zulegte und im Einlauf mit energischem Antritt die Spitze eroberte. Hinter dem sicheren Sieger sicherte sich Krikri Du Flot den Ehrenplatz, während Just In De Blary als Dritter ins Ziel kam.

Preis von Orleans: Nach dem Start setzte sich Marilyn Venus (Mario van Dooyerweerd) mühelos an die Spitze und gab zunächst das Tempo vor. In ihrem Windschatten folgte Fundador Font (Michael Nimczyk), der sich eine ideale Ausgangsposition sicherte. Am 1.000-Meter-Pfosten rückte Fio Royal (Marciano Hauber) energisch auf und stellte die Führende unter Druck. Auf der Zielgeraden entwickelte sich ein Dreikampf, in dem sich schließlich Fundador Font mit starkem Schlussakkord durchsetzte. Fio Royal erkämpfte sich Rang zwei vor der lange führenden Marilyn Venus, die als Dritte über die Linie ging.

Preis von Clairefontaine: Mit einem blitzschnellen Start setzte sich Loric Runancy (Ronald de Beer) sofort an die Spitze und diktierte von Beginn an das Tempo. An seiner Außenseite hielt sich Ganea (Katharina Kramer), dahinter fand Cooper CG (Jan Thirring) eine gute Lage. Im vorletzten Bogen entschied sich Michael Nimczyk, das Tempo nicht länger zu akzeptieren, und beorderte seinen Schützling Diego Face in die Angriffsspur. Doch im Casino-Bogen unterlief diesem ein Fehler, wodurch die Attacke jäh verpuffte. An der Spitze ließ sich Loric Runancy nicht mehr beeindrucken und feierte einen sicheren Start-Ziel-Erfolg. Dahinter erkämpfte sich Keep on Nordic den zweiten Platz, obwohl die Stute am Start noch mit einem Fehler reagierte, während der tapfer laufende Cooper CG als Dritter ins Ziel kam.

Preis von Cabourg: Wie so oft übernahm Thanks (Tim Schwarma) gleich nach dem Start resolut das Kommando und setzte sich an die Spitze. Dahinter positionierte sich Nelsen (Robbin Bot) in idealer Lauerstellung. Außen führte Joachim de Blary (Eckhard Drees) das zweite Gleis an, im Rücken bekam Isauara Du Toulay (Michael Nimczyk) ein nahezu perfektes Rennen serviert – ehe ihr ein Fehler alle Chancen raubte. Im Schlussbogen erhöhte Ophelia (Jan Thirring) den Druck auf die Führende, doch Thanks konterte eindrucksvoll, stemmte sich gegen jede Attacke und lief einem überzeugenden Erfolg entgegen. Dahinter zeigte sich MacMcmanaman (Marciano Hauber) mit starkem Speed und erkämpfte sich die zweite Prämie vor Petra S Fortuna (Erwin Bot), die ebenfalls ein gutes Rennen bot.

GelsenTrabPark Team-Rennen: Zunächst preschte Georgies Joker (Dieter Brüsten) energisch nach vorn, überließ die Führung jedoch bald South Carolina AS (Robbin Bot), die das Tempo bestimmte. Karin (Cees Hetteling) fand in Yoko Ono Diamant (Frederic Perner) ein ideales Führpferd und konnte sich in zweiter Reihe bestens positionieren. Im Schlussbogen wurde schließlich Naikey (Michael Nimczyk) zum Angriff beordert – und der Schützling verabschiedete sich mit beeindruckender Leichtigkeit von der Konkurrenz. Hinter dem überlegenen Sieger erkämpfte sich Karin den Ehrenplatz, während Karin Hazelaar und Lake Louise die weiteren Ränge belegten.

Preis von Les Andelys: Mit fliegendem Start sicherte sich Maverick Boko (Mariska Middelweerd) die Spitze und übernahm die Führungsarbeit, während sich außen Napoleon (Thies Cordes) postierte. Dahinter fand Lady Fortuna (Janin Rosenberg) ein ideales Zugpferd und konnte ein perfektes Rennen absolvieren. Vor dem letzten Bogen erhöhte Ducati Express (Tom Karten) das Tempo und setzte zum Angriff an, doch trotz aller Bemühungen musste er auf der Linie Maverick Boko den Vortritt lassen. Lady Fortuna komplettierte die Dreierwette.

Preis von Le Mont St. Michel: Vom Start weg übernahm Cosmea (Michael Nimczyk) die Spitze und bestimmte zunächst das Tempo, ehe sie vor den Tribünen Photobox (Robbin Bot) die Führung überließ. Dahinter hielt sich Madeleine Flevo (Rob de Vlieger) in einer idealen Position, während Messi Hazelaar (Jürgen Look) den Anschluss etwas verlor. Für Ito (Jochen Holzschuh) war das Rennen nach einem Startfehler früh gelaufen. Auf der Gegenseite verabschiedete sich Photobox mit einem Fehler aus der vorderen Entscheidung, sodass Cosmea das Kommando zurückeroberte und das Geschehen jederzeit sicher unter Kontrolle hatte. Hinter der souveränen Siegerin belegte Madeleine Flevo Rang zwei vor Messi Hazelaar.

Preis von Chalon-En-Champagne: Beauty Jumeirah (Jochen Holzschuh) übernahm nach dem Start resolut die Führung, dicht verfolgt von Badromance Diamant (Michael Nimczyk). Dahinter fand Hillerheide (Jan Thirring) eine gute Lage im Vordertreffen. Auf der Zielgeraden packte die Mitfavoritin noch einmal sicher zu und hielt den Angriff von Olivia Kite (Jens Bergmann), die mit starkem Schlussakkord noch gut aufkam, in Schach. Rang drei ging an Onyx Meadow, der sich dahinter wacker behauptete.

Preis von Dreux: High Kite (Mariska Middelweerd) übernahm sofort die Spitze und bestimmte von Beginn an das Tempo. Dahinter fand Deluxe Edition (Katharina Kramer) ein ideales Rennen, während Nadyha (Marc Schönlau) auf der dritten Position lauerte. Etwa 1.000 Meter vor dem Ziel brachte sich WETTSTAR ForChildren in die Außenspur und fand anschließend in Deluxe Edition ein perfektes Führpferd. Auf der Zielgeraden löste sich WETTSTAR ForChildren mit souveränem Antritt von der Konkurrenz und feierte einen sicheren Erfolg. Nadyha bestätigte ihre starke Form mit Rang zwei. Dahinter komplettierten High Kite sowie Une de Zeun (Jennifer Manzke) die Viererwette.

Foto © GelsenTrabPark, Cosmea meldet sich eindrucksvoll aus einer kleineren Erholungsphase zurück.

Impression

Comic

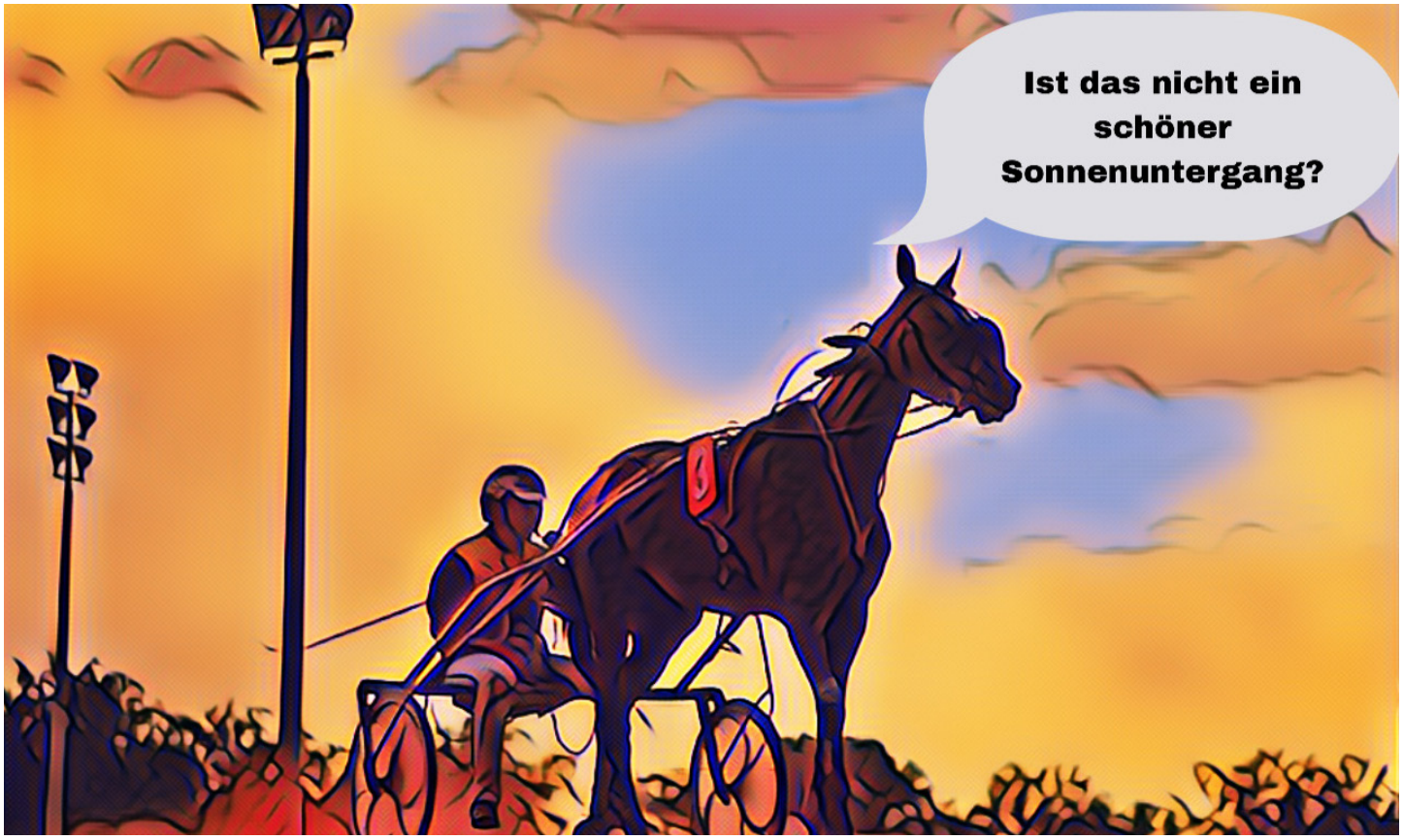

WETT STAR

Der nächste Renntag im Park findet am 12.10.2025 statt, mit dem Grand Prix de Gelsenkirchen - Dotation 30.000 €

Veranstaltungsbeginn, 13:00 Uhr.

GelsenTrabPark

GelsenTrabPark e.V.
Nienhausenstr 42
45883 Gelsenkirchen